

“ESTUDIO DE IMPACTO AMBIENTAL Y PLAN DE MANEJO AMBIENTAL PARA LA FASE DE DESARROLLO Y PRODUCCIÓN DEL CAMPO ISHPINGO NORTE PARA LA CONSTRUCCIÓN DE: PLATAFORMAS ISHPINGO A, B, C, D, E, F, G, H, I, J Y LA PERFORACIÓN DE 35 POZOS EN CADA PLATAFORMA; LA CONSTRUCCIÓN DE FACILIDADES DE SUPERFICIE, LA CONSTRUCCIÓN DE SUS CORRESPONDIENTES DDV DE LÍNEA DE FLUJO Y ACCESOS”

UTM WGS84 18S

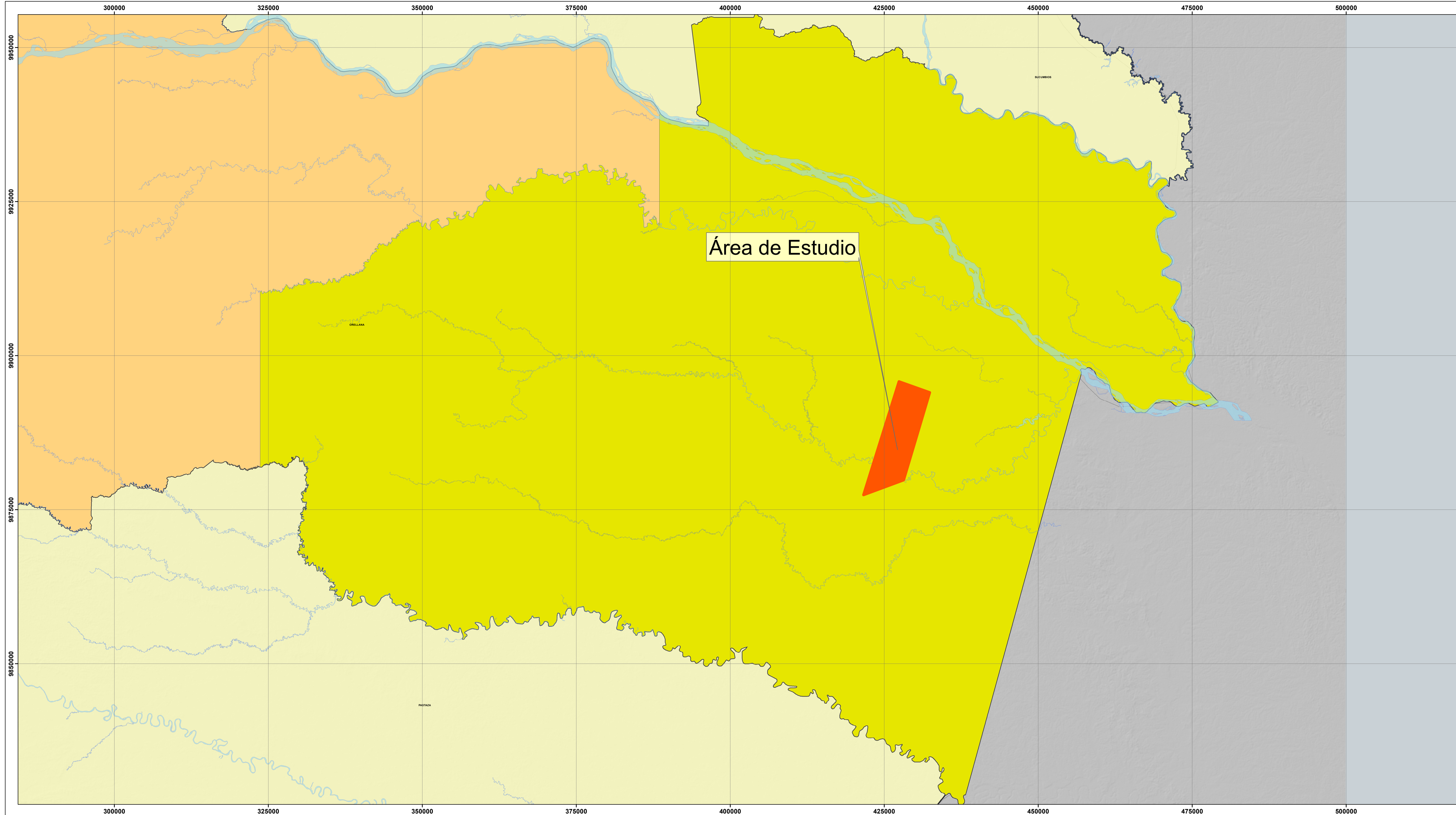

LEYENDA TEMATICA

- Área de Estudio
- Cantón**
- Aguarico
- Provincia**
- Orellana

MAPA DE UBICACIÓN

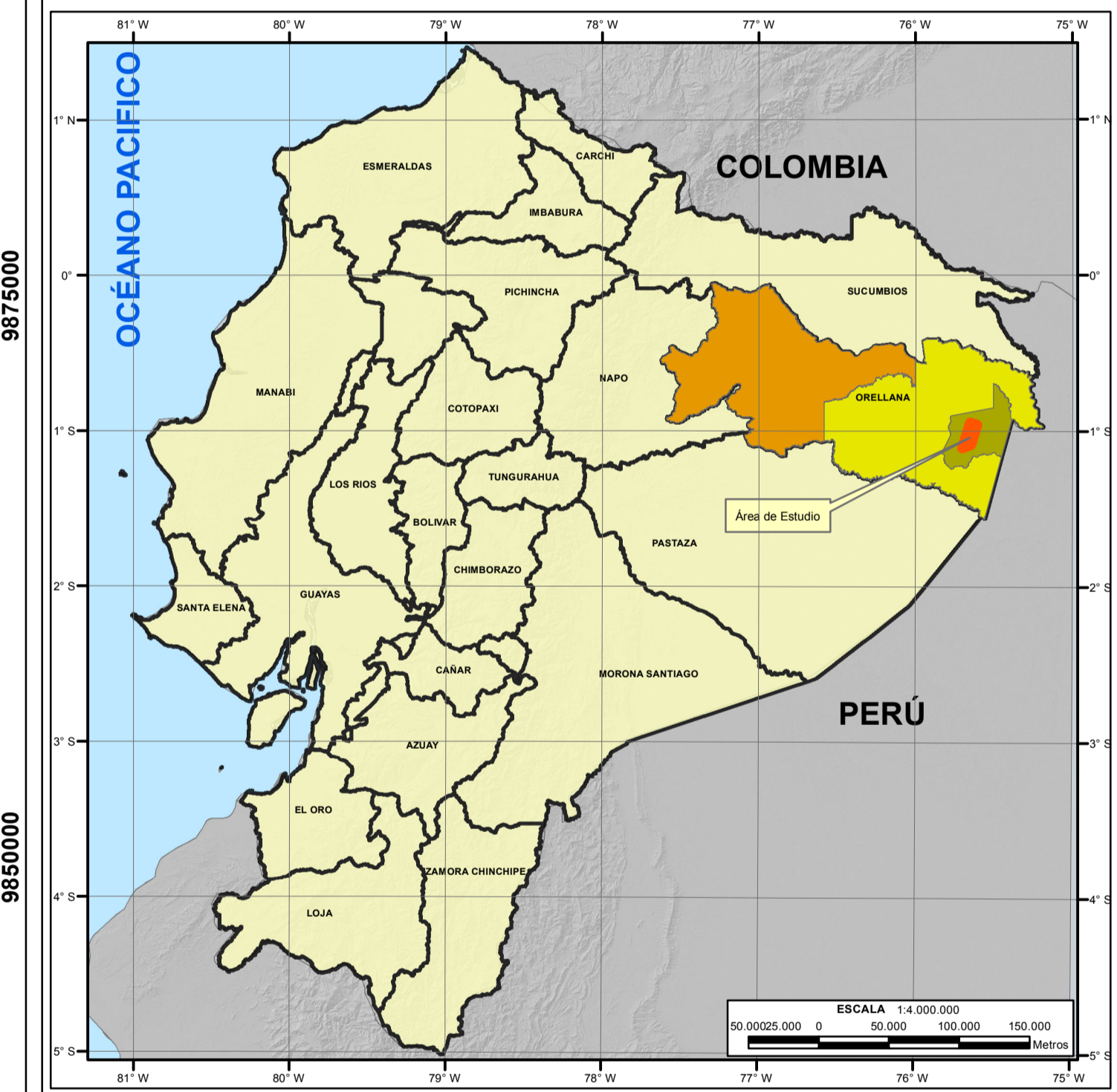

SIMBOLOS CONVENCIONALES

- Vías
- Ríos
- División Política Administrativa
- Límites de Ecuador

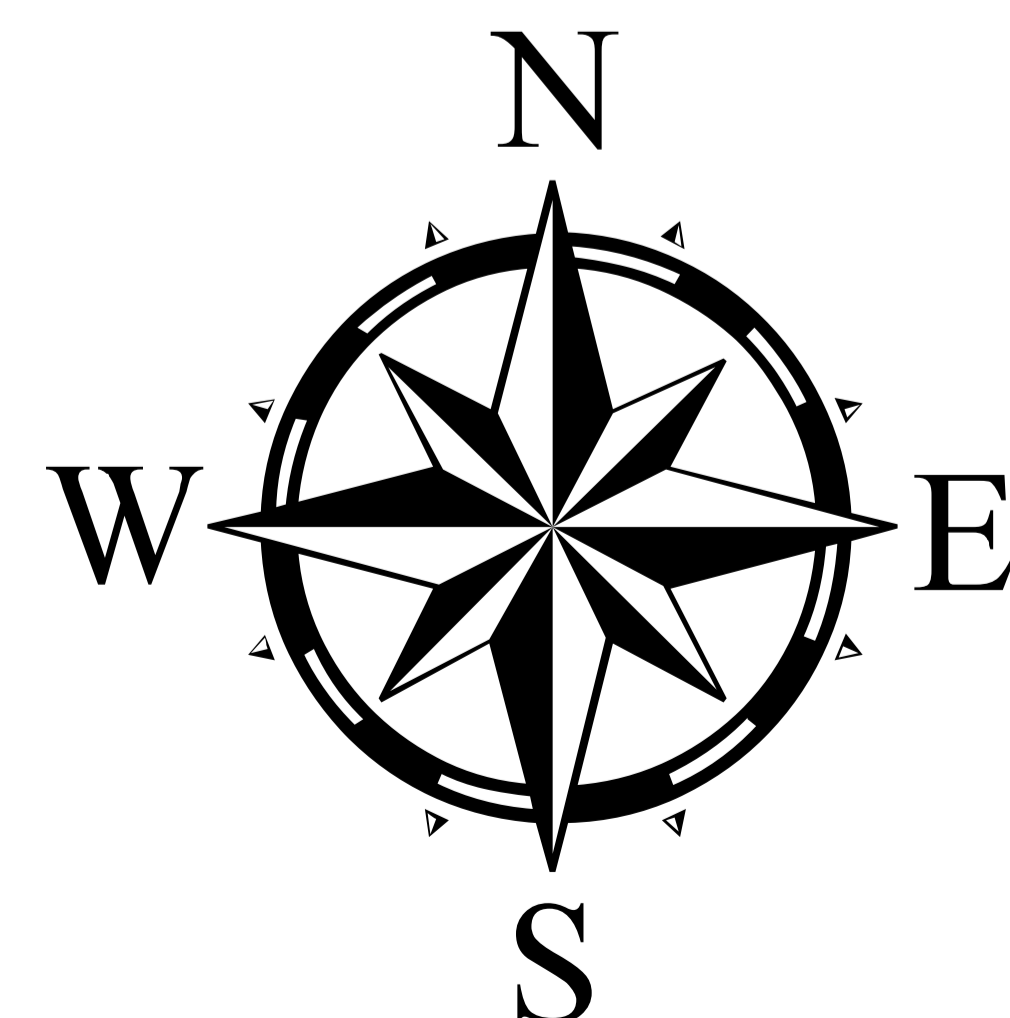

PROYECCIÓN UNIVERSAL TRANVERSA DE MERCATOR WGS 84 ZONA 18 SUR

03 MAPA DIVISIÓN POLÍTICA ADMINISTRATIVA CANTONAL

FECHA DE EJECUCIÓN: **MARZO 2017**

ESCALA DE IMPRESIÓN **1:250.000**



SUBSECRETARÍA DE CALIDAD AMBIENTAL

CARTOGRAFÍA

FASE DE DESARROLLO Y PRODUCCION

Código: 22	Código: 2202	Código: 220250
Provincia: Orellana	Cantón: Aguarico	Parroquia: Nuevo Rocafuerte
FUENTE:		
IGM: Cotas, Edificaciones, Ríos, Vías, Islas, Lagos y Lagunas (escala 1:50.000), 2013		
CONALI: División Política (escala 1:50.000), 2015		
Natural Earth: Límites Ecuador (escala 1:10.000.000)		
E & E Consulting Cia. Ltda. 2015		
TAMAÑO: A0	ELABORADO POR: Energy and Environmental Consulting	ESCALA: 1:25.000
ARCHIVO: 03 MAPA DIVISIÓN POLÍTICA ADMINISTRATIVA CANTONAL.mxd		