

**“ESTUDIO DE IMPACTO AMBIENTAL Y PLAN DE MANEJO AMBIENTAL PARA LA FASE DE DESARROLLO Y PRODUCCIÓN DEL CAMPO ISHPINGO NORTE PARA LA CONSTRUCCIÓN DE: PLATAFORMAS ISHPINGO A, B, C, D, E, F, G, H, I, J Y LA PERFORACIÓN DE 35 POZOS EN CADA PLATAFORMA; LA CONSTRUCCIÓN DE FACILIDADES DE SUPERFICIE, LA CONSTRUCCIÓN DE SUS CORRESPONDIENTES DDV DE LÍNEA DE FLUJO Y ACCESOS”**

WGS84 Zona 18S

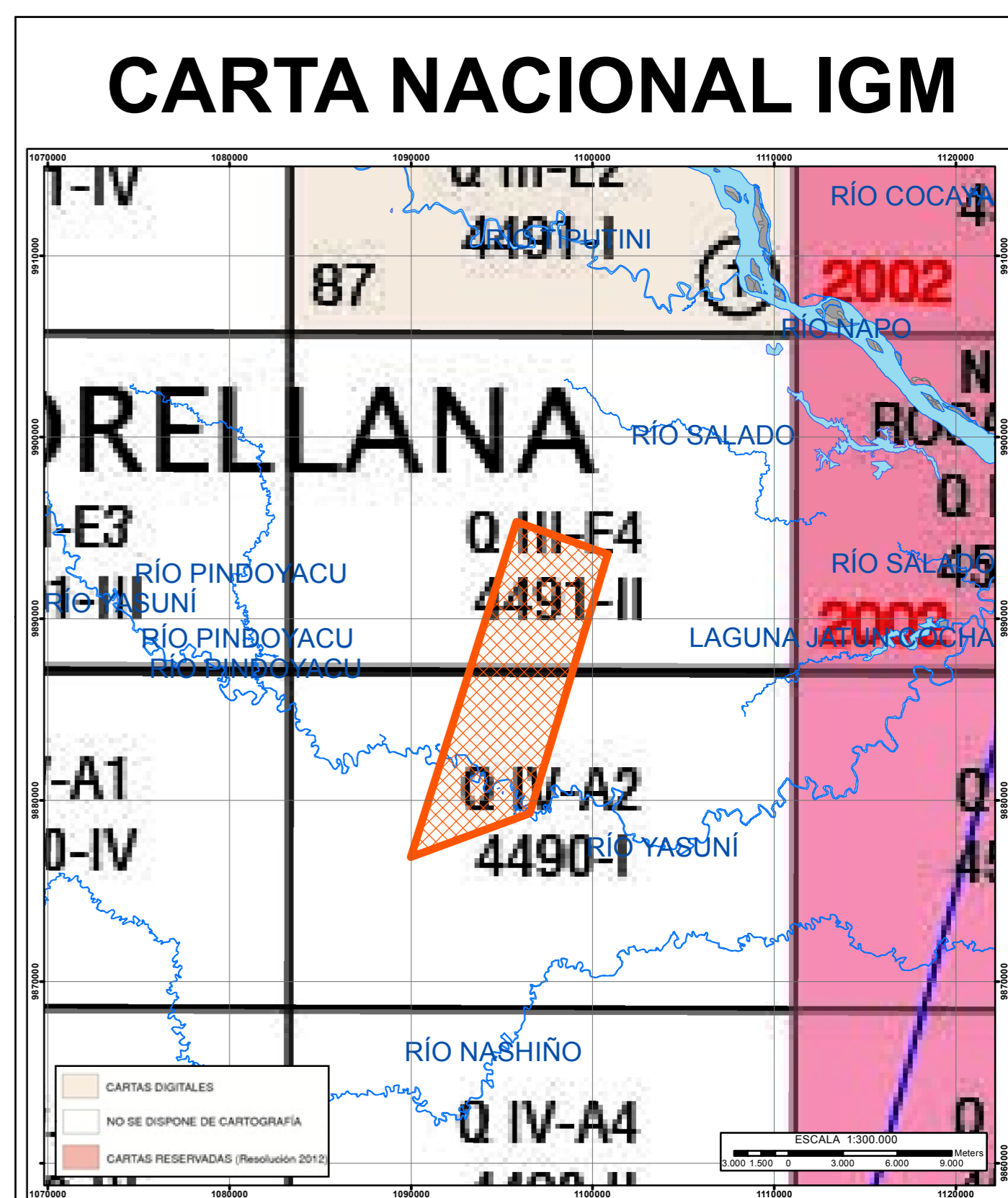
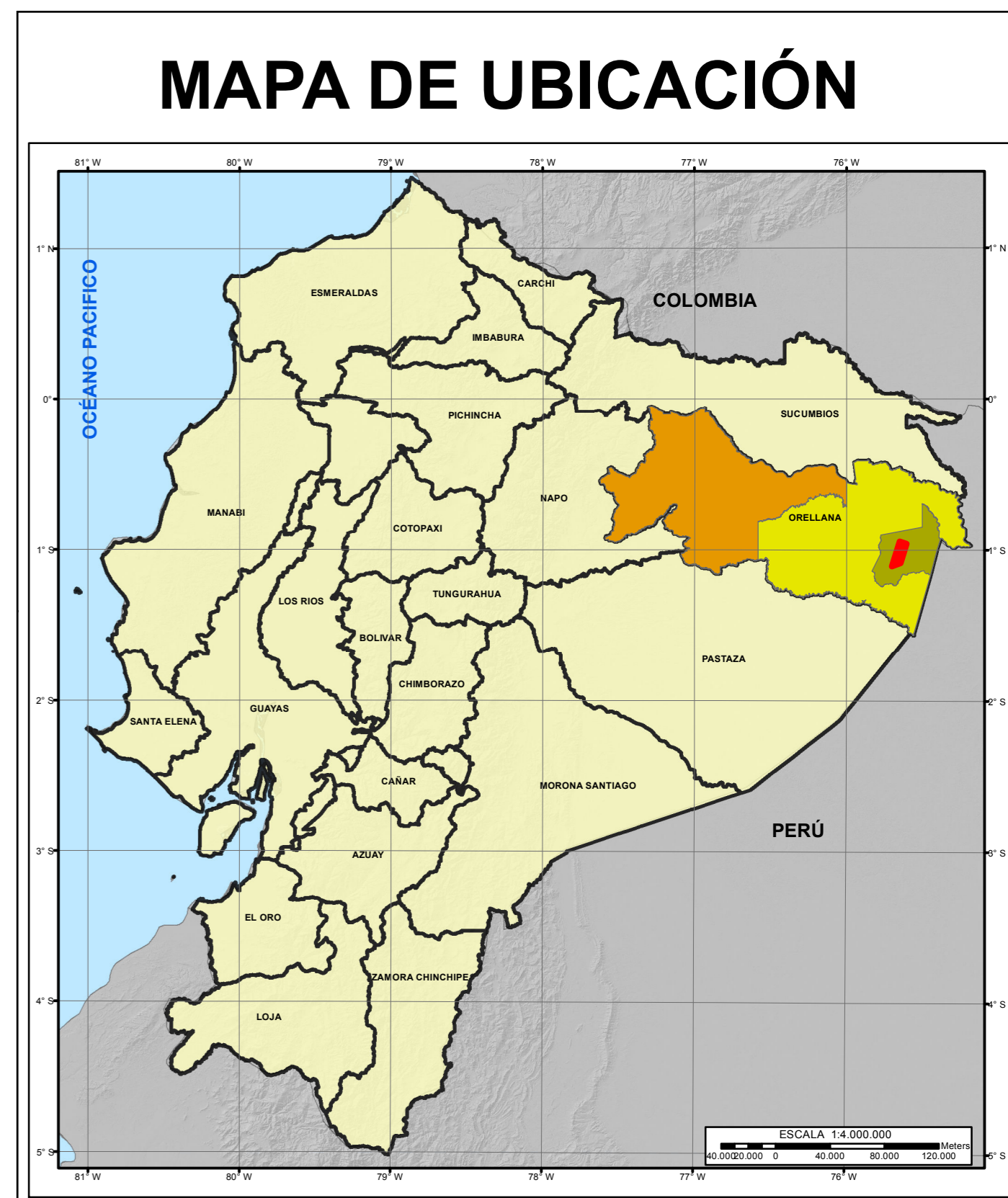
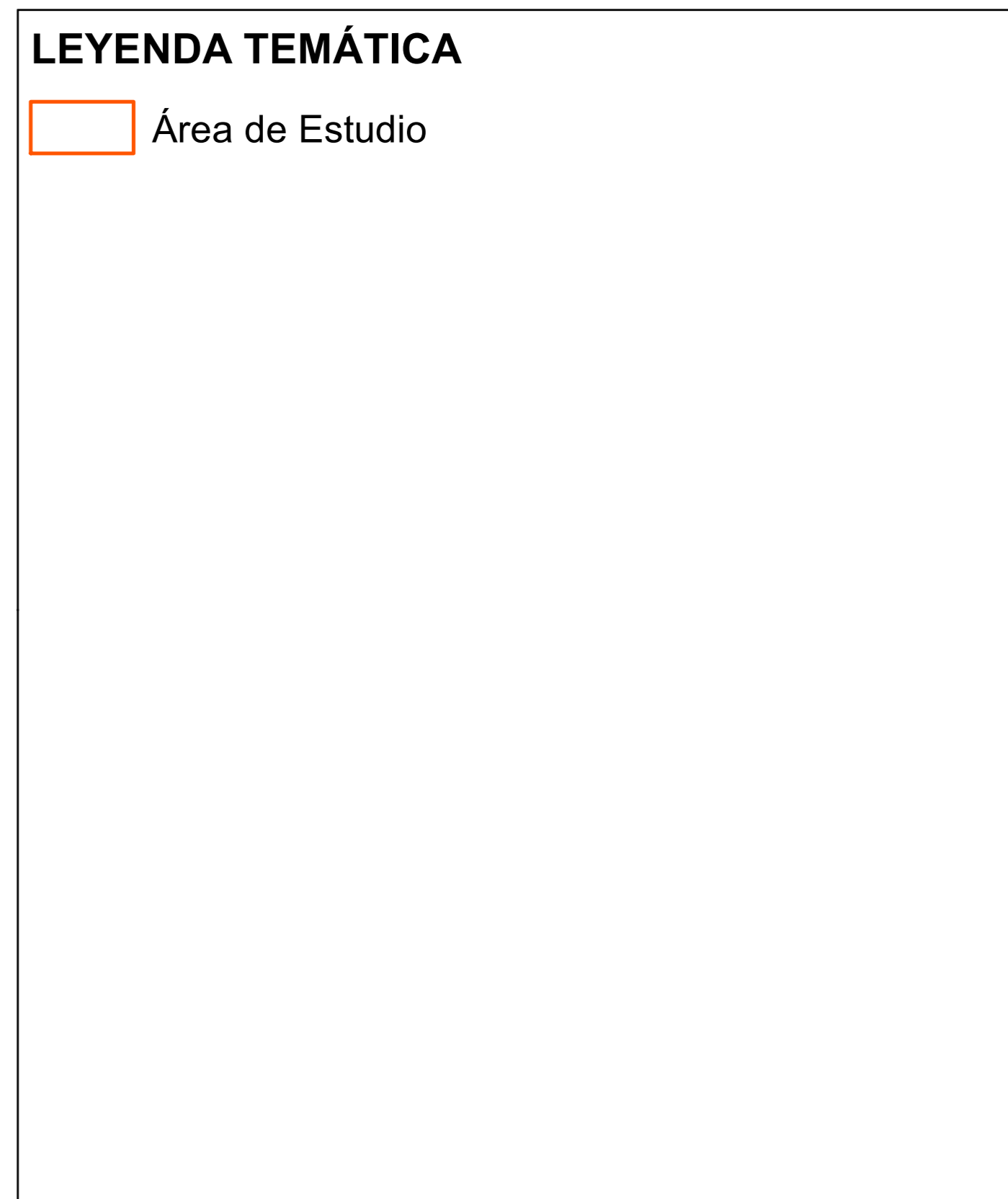
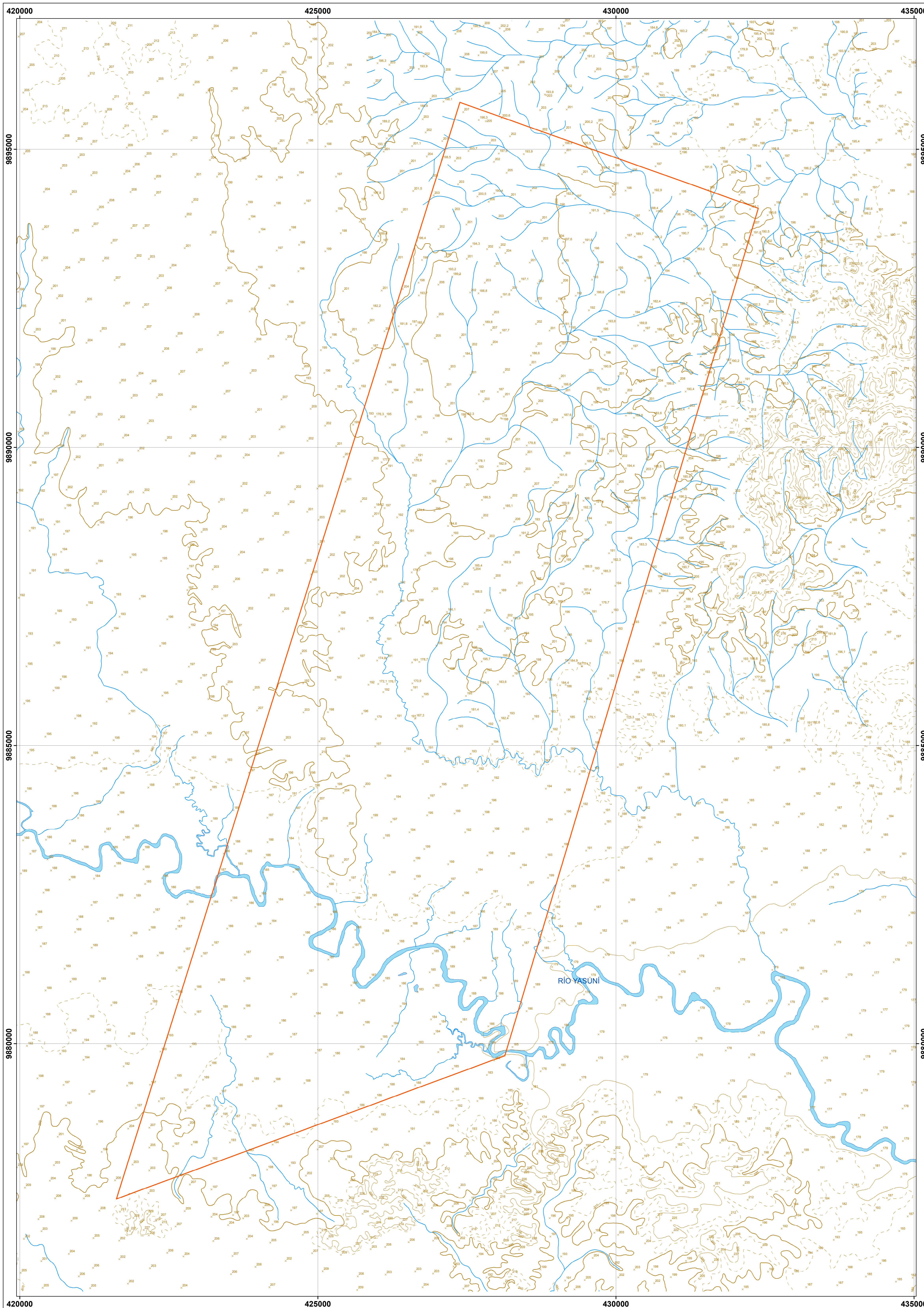

**SIGNOS CONVENCIONALES**

Centros Poblados	Río Simple
Puntos Acotados	Ríos Principales
<b>Curvas de Nivel</b>	Lagos y Lagunas
Curvas indice	Lodo y Arena
Curvas intermedias	Islas
Curvas suplementar	
<b>Parroquia</b>	
Nuevo Rocafuerte	
<b>Cantón</b>	
Aguarico	
<b>Provincia</b>	
Orellana	
División Política Administrativa	
Límites de Ecuador	

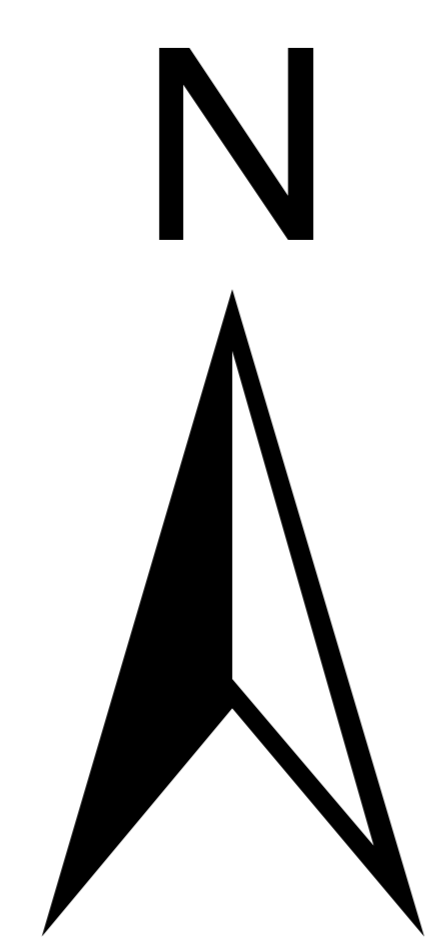

**20 MAPA BASE**

**FECHA DE EJECUCIÓN:**  
**MARZO 2017**

**ESCALA DE IMPRESIÓN** 1:25.000

1.500 750 0 1.500 3.000 4.500 Metros

PROYECCIÓN UNIVERSAL TRANSVERSA DE MERCATOR WGS 84 ZONA 18 SUR

 PETROAMAZONAS EP	 E&E Consulting	
 MINISTERIO DEL AMBIENTE		
SUBSECRETARÍA DE CALIDAD AMBIENTAL <b>CARTOGRAFÍA</b>		
<b>FASE DE DESARROLLO Y PRODUCCION</b>		
Código: 22 Provincia: Orellana	Código: 2202 Cantón: Aguarico	Código: 220250 Parroquia: Nuevo Rocafuerte
FUENTE: IGM: Contorno, Edificaciones, Ríos, Vías, Islas, Lagos y Lagunas (escala 1:25.000), 2015 CONAL: División Política (escala 1:50.000), 2015 Natural Earth: Límites Ecuador (escala 1:10.000.000) PETROAMAZONAS EP: 2017 E & E Consulting Cia. Ltda. 2017	TAMAÑO: A0 ARCHIVO: 20 MAPA BASE.mxd	ELABORADO POR: Energy and Environmental Consulting ESCALA: 1:25.000