

**“ESTUDIO DE IMPACTO AMBIENTAL Y PLAN DE MANEJO AMBIENTAL PARA LA FASE DE DESARROLLO Y PRODUCCIÓN DEL CAMPO ISHPINGO NORTE PARA LA CONSTRUCCIÓN DE: PLATAFORMAS ISHPINGO A, B, C, D, E, F, G, H, I, J Y LA PERFORACIÓN DE 35 POZOS EN CADA PLATAFORMA; LA CONSTRUCCIÓN DE FACILIDADES DE SUPERFICIE, LA CONSTRUCCIÓN DE SUS CORRESPONDIENTES DDV DE LÍNEA DE FLUJO Y ACCESOS”**

WGS84 Zona 18S

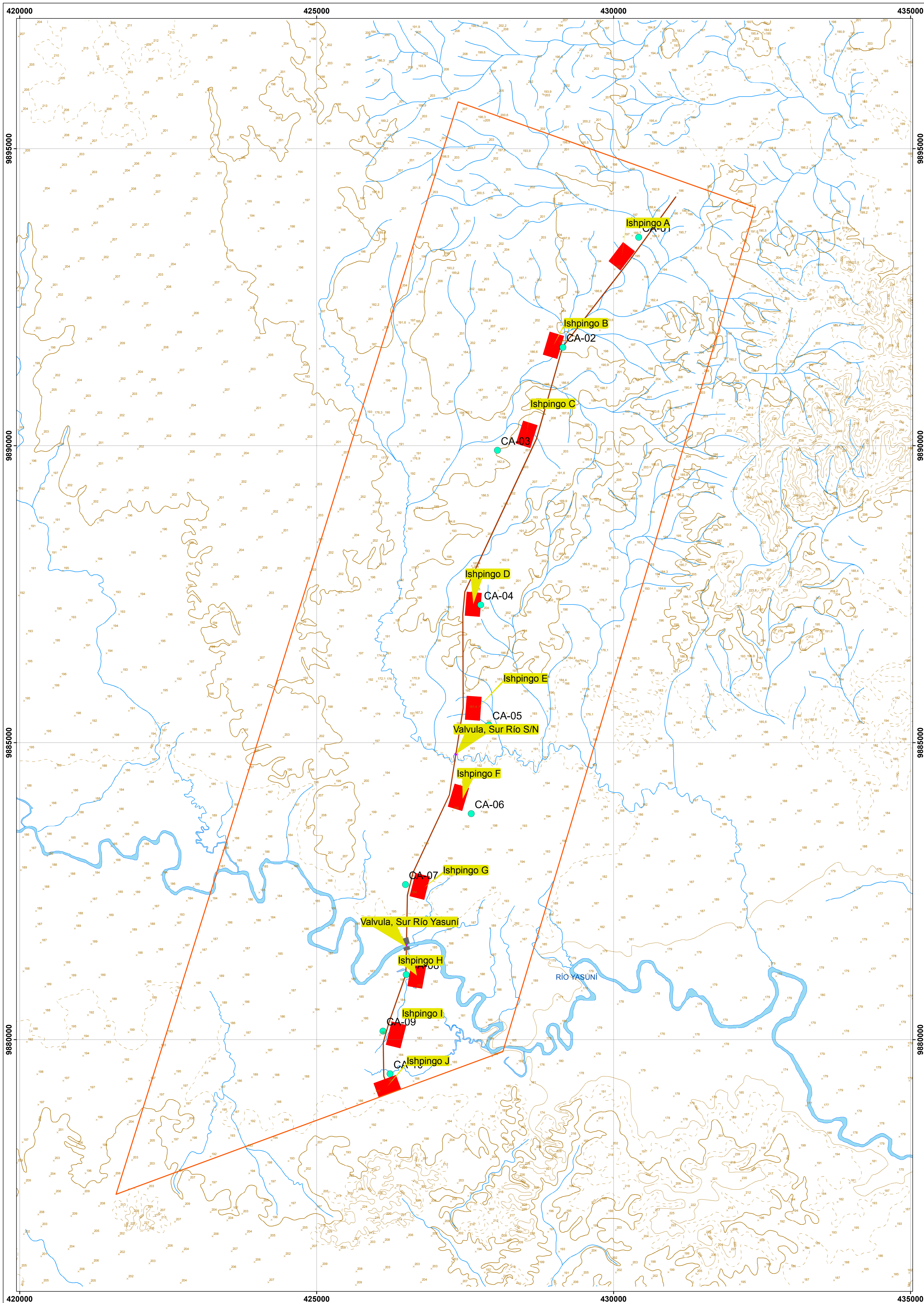

**LEYENDA TEMÁTICA**

- Calidad de aire
- Área de Estudio
- Infraestructura**
- Plataforma
- Válvula
- Cruce subfluvial
- DDV

**MAPA DE UBICACIÓN**

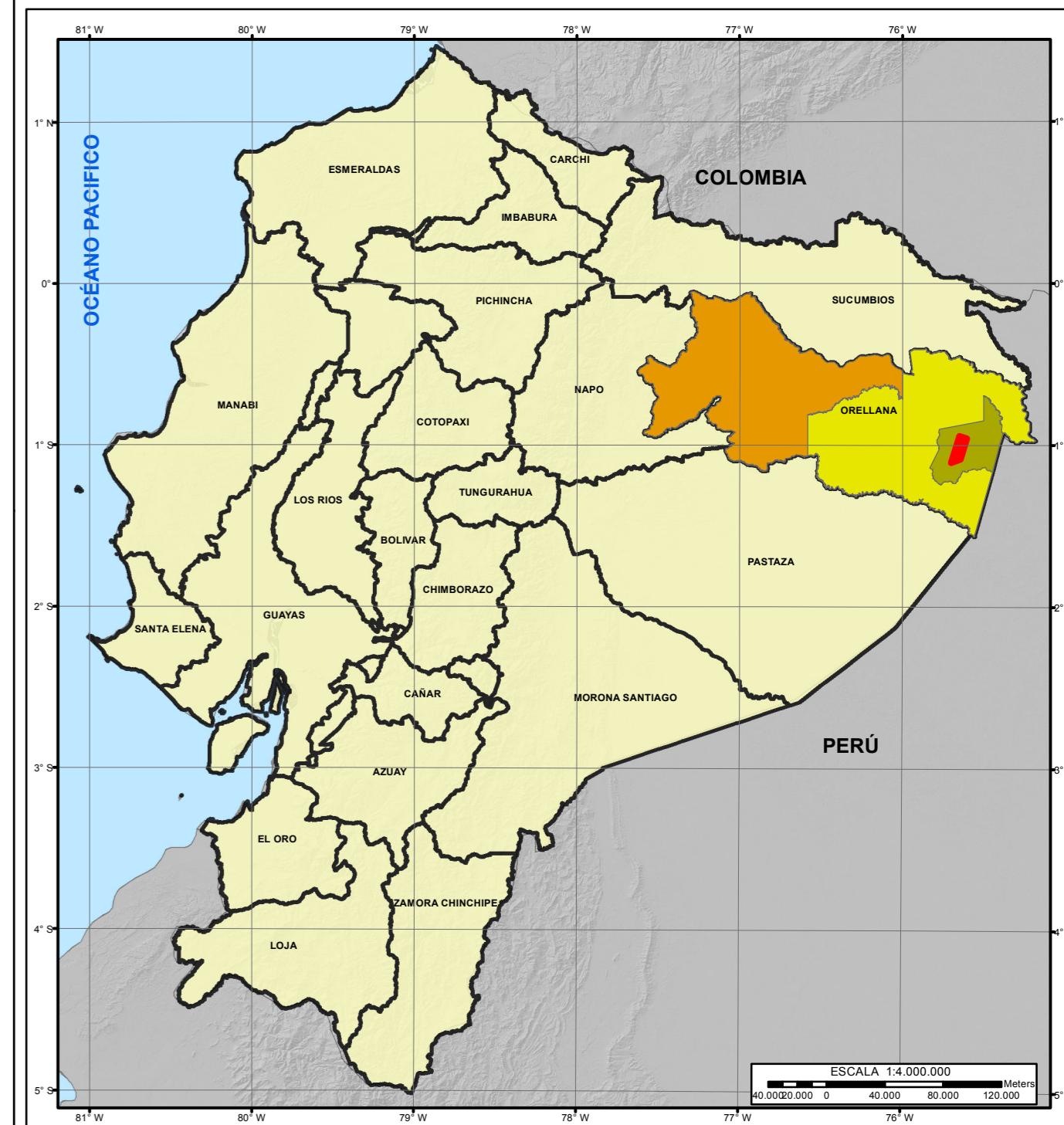

**CARTA NACIONAL IGM**

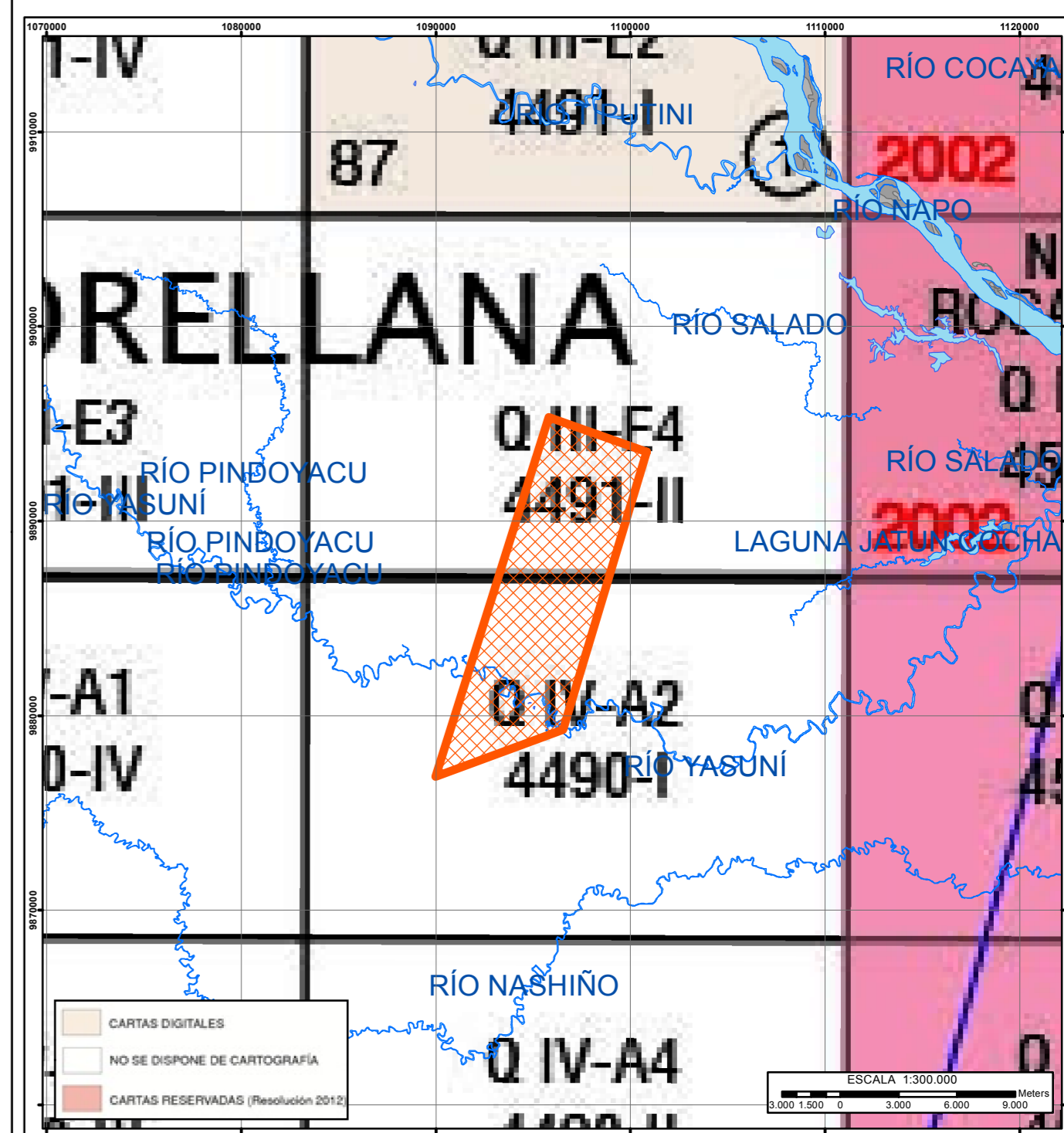

**MAPA DE BLOQUES PETROLEROS**

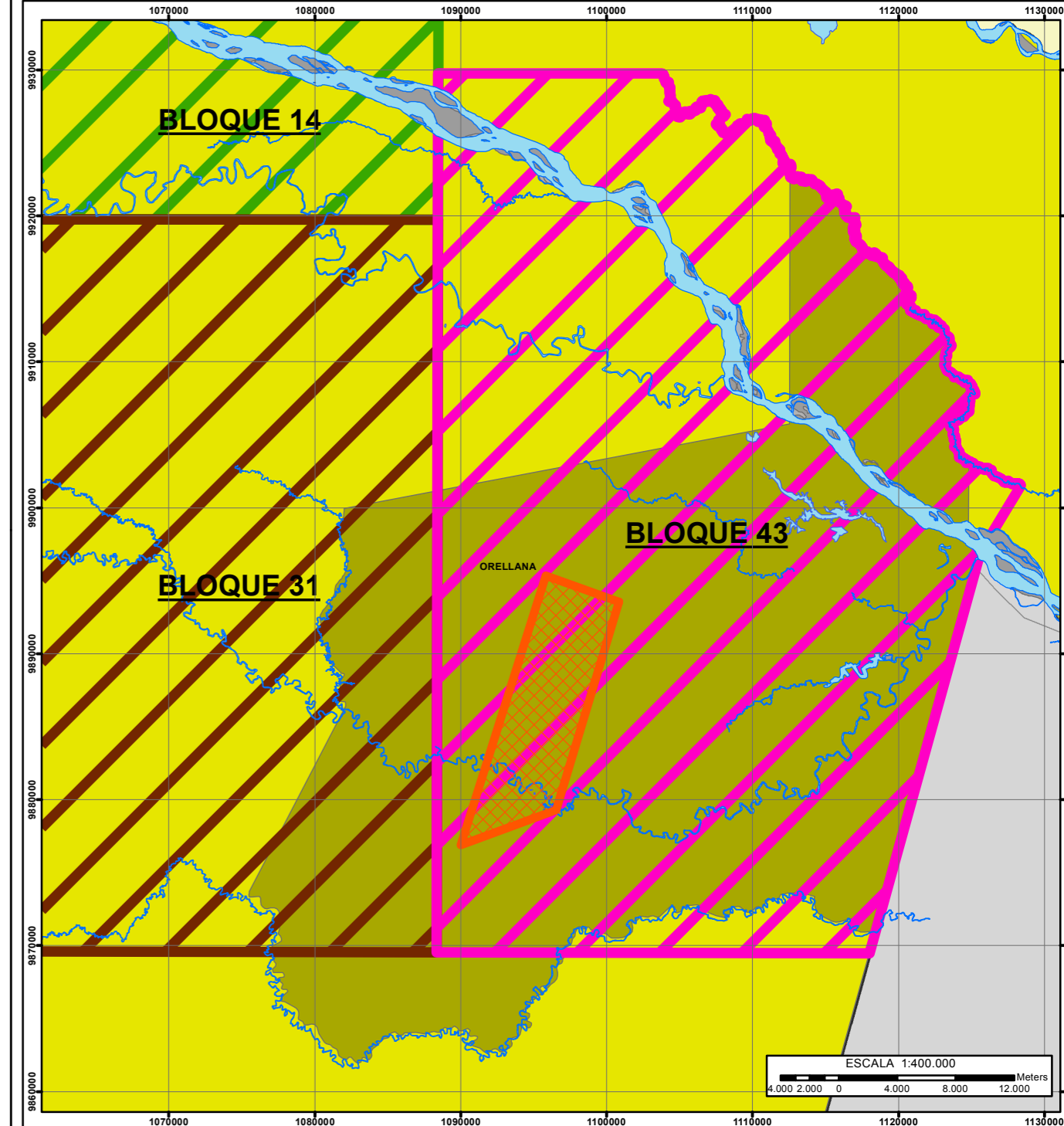

- SIGNOS CONVENCIONALES**
- Centros Poblados
  - Puntos Acotados
  - Curvas de Nivel**
  - Curvas indice
  - Curvas intermedias
  - Curvas suplementar
  - Parroquia**
  - Nuevo Rocafuerte
  - Cantón**
  - Aguarico
  - Provincia**
  - Orellana
  - División Política Administrativa
  - Límites de Ecuador
  - Río Simple
  - Ríos Principales
  - Lagos y Lagunas
  - Lodo y Arena
  - Islas

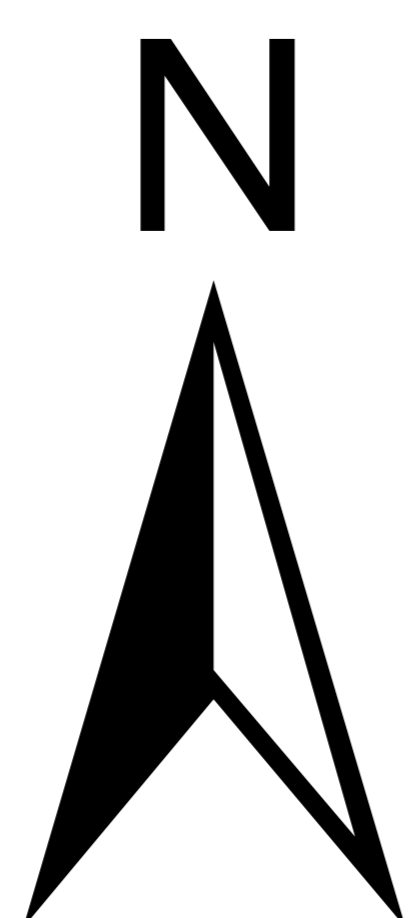

**26 MAPA DE MUESTREO DE CALIDAD DE AIRE**

FECHA DE EJECUCIÓN:  
**MARZO 2017**

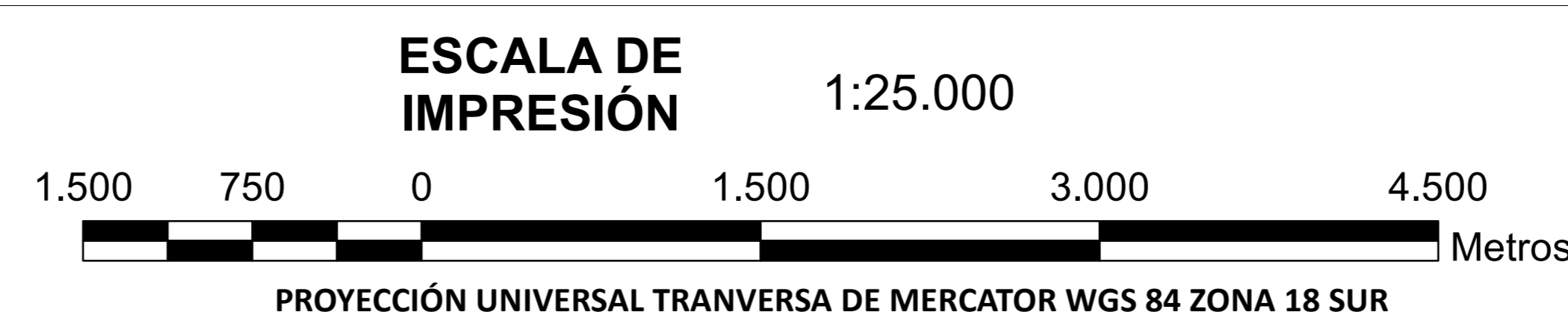

**MINISTERIO DEL AMBIENTE**  
**SUBSECRETARÍA DE CALIDAD AMBIENTAL**

**CARTOGRAFÍA**

**FASE DE DESARROLLO Y PRODUCCION**

<b>Código:</b> 22	<b>Código:</b> 2202	<b>Código:</b> 220250
<b>Provincia:</b> Orellana	<b>Cantón:</b> Aguarico	<b>Parroquia:</b> Nuevo Rocafuerte

**FUENTE:** IGM: Contorno, Edificaciones, Ríos, Vías, Islas, Lagos y Lagunas (escala 1:25.000), 2015  
CONALI: División Política (escala 1:50.000), 2015  
Natural Earth: Límites Ecuador (escala 1:10.000.000)  
PETROAMAZONAS EP: 2017  
E & E Consulting Cia. Ltda. 2017

**TAMAÑO:** A0  
**ELABORADO POR:** Energy and Environmental Consulting

**ARCHIVO:** 26 MAPA DE MUESTREO DE CALIDAD DE AIRE.mxd  
**ESCALA:** 1:25.000