

“ESTUDIO DE IMPACTO AMBIENTAL Y PLAN DE MANEJO AMBIENTAL PARA LA FASE DE DESARROLLO Y PRODUCCIÓN DEL CAMPO ISHPINGO NORTE PARA LA CONSTRUCCIÓN DE: PLATAFORMAS ISHPINGO A, B, C, D, E, F, G, H, I, J Y LA PERFORACIÓN DE 35 POZOS EN CADA PLATAFORMA; LA CONSTRUCCIÓN DE FACILIDADES DE SUPERFICIE, LA CONSTRUCCIÓN DE SUS CORRESPONDIENTES DDV DE LÍNEA DE FLUJO Y ACCESOS”

WGS84 Zona 18S

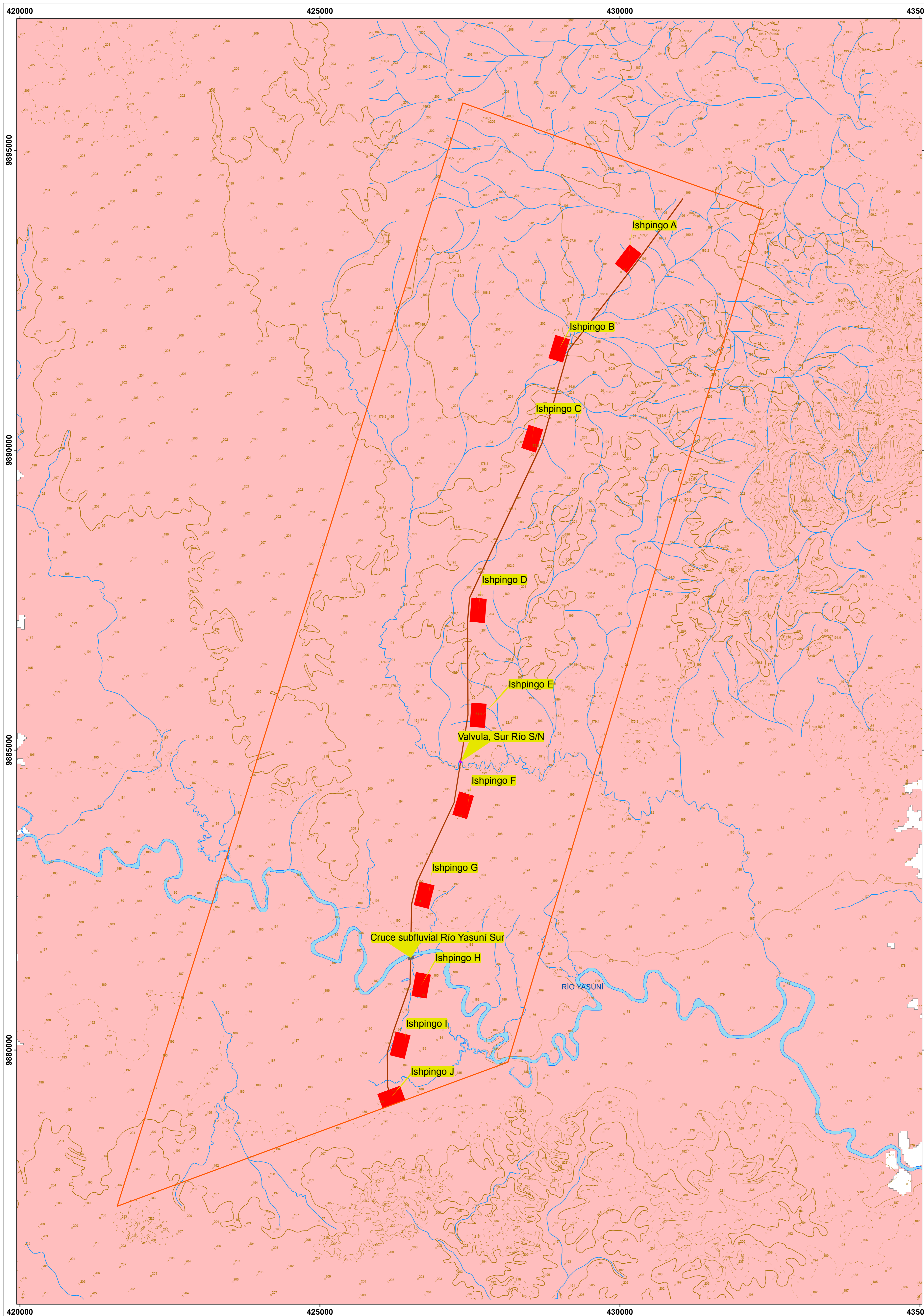

LEYENDA TEMÁTICA

- Área de Estudio
- Infraestructura**
- Plataforma
- Válvula
- Cruce subfluvial
- DDV
- Sensibilidad biótica**
- Alta

MAPA DE UBICACIÓN

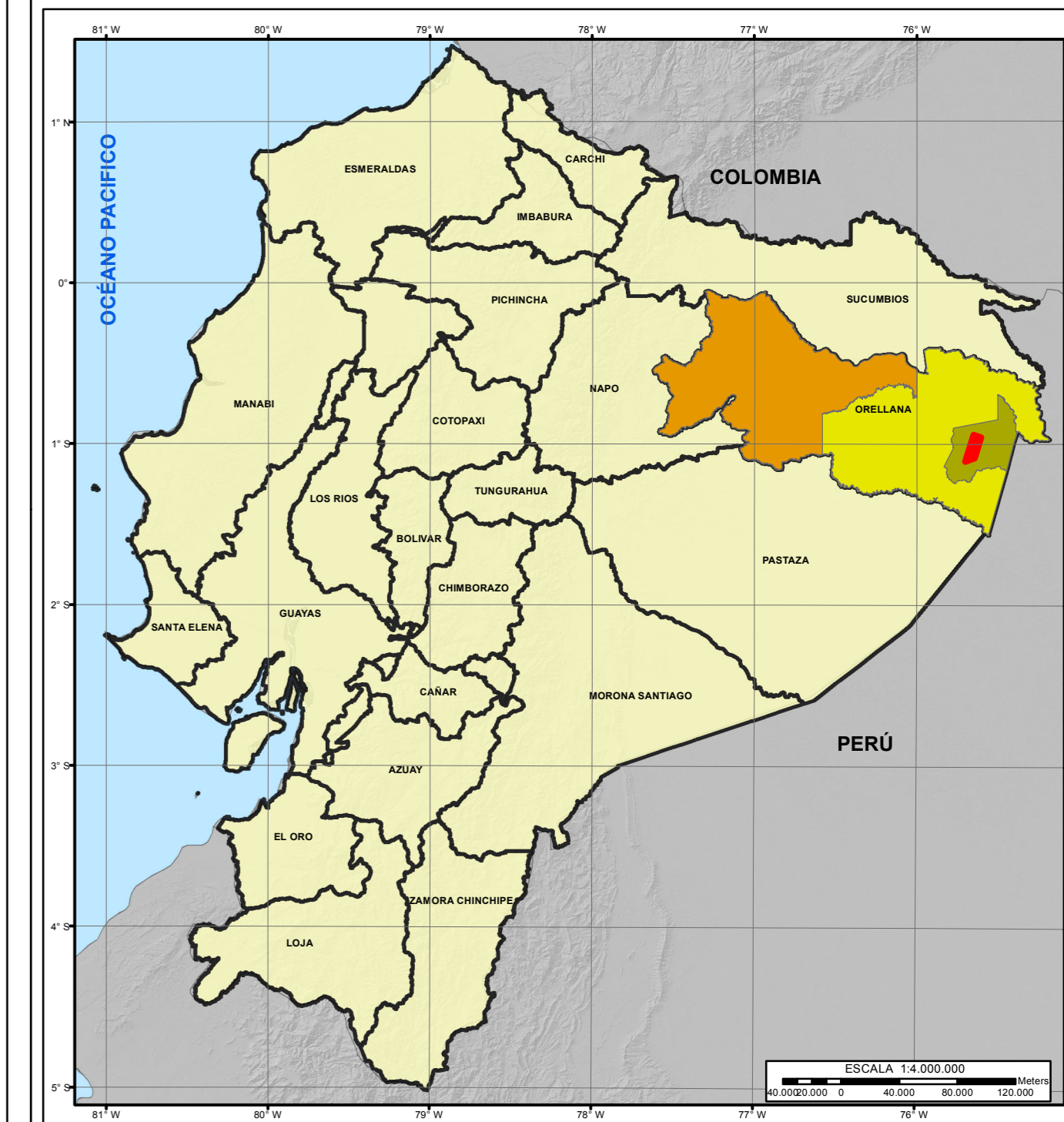

CARTA NACIONAL IGM

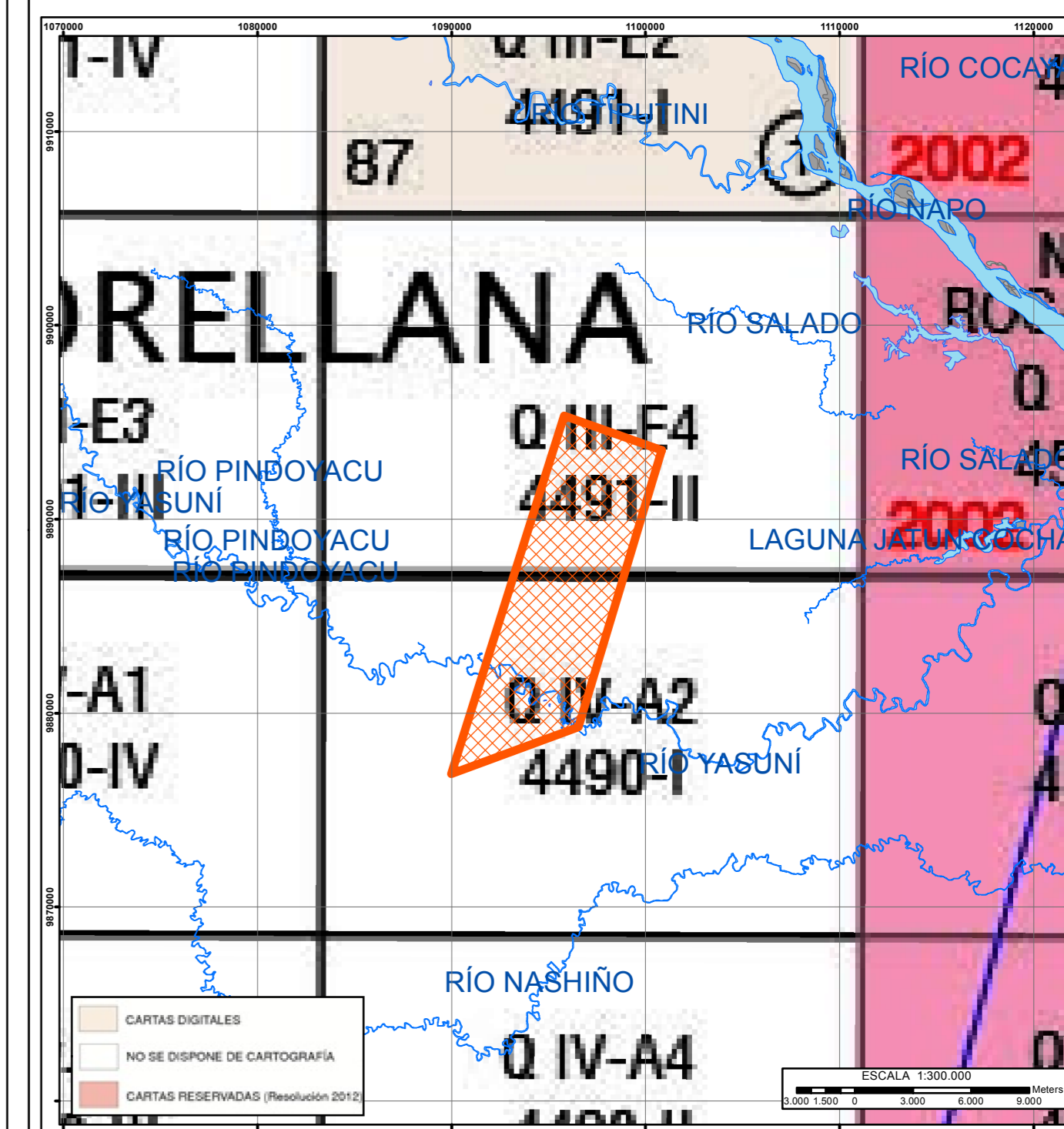

MAPA DE BLOQUES PETROLEROS

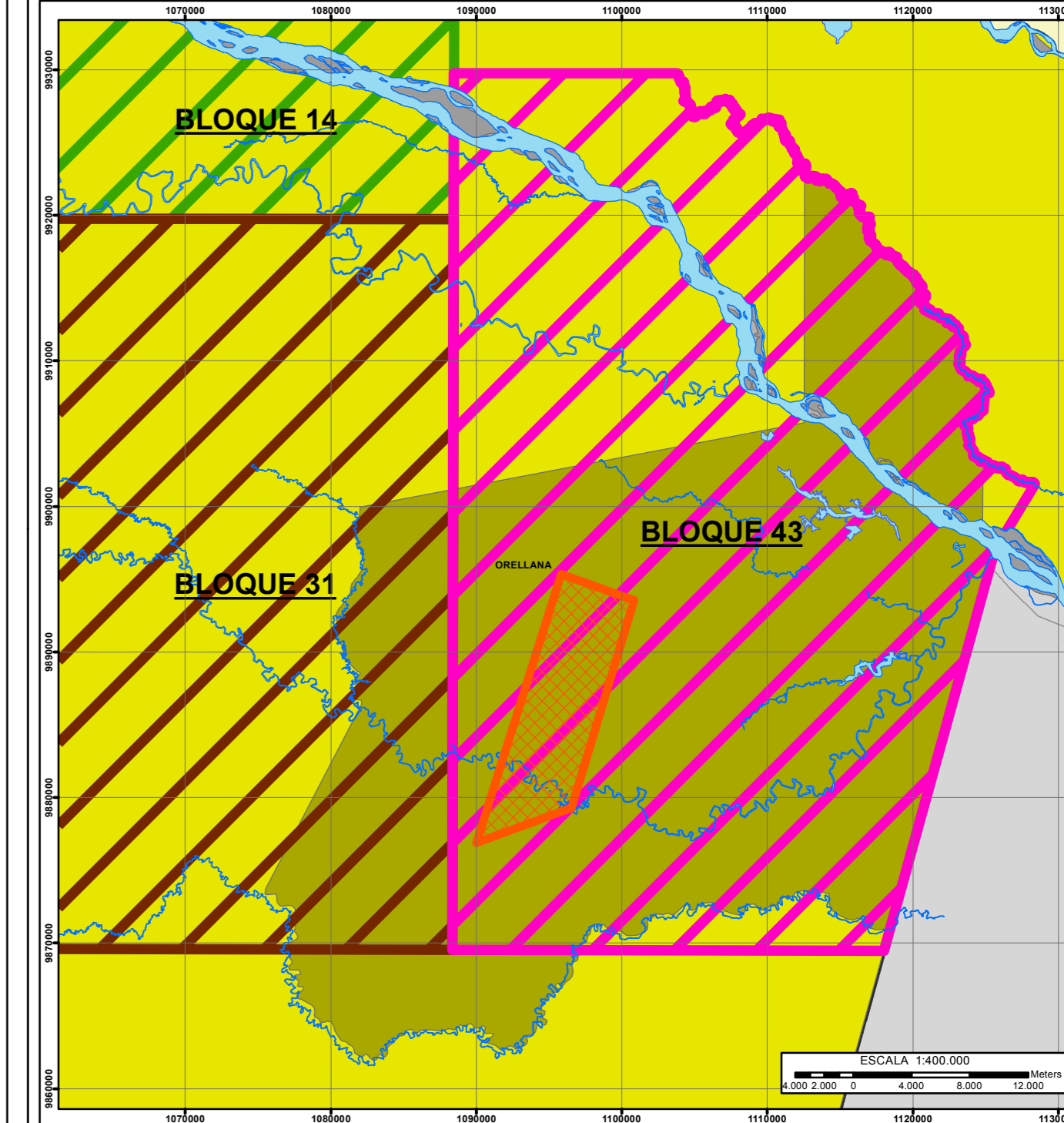

- SIGNOS CONVENCIONALES**
- Centros Poblados
 - Puntos Acotados
 - Curvas de Nivel**
 - Curvas indice
 - Curvas intermedias
 - Curvas suplementar
 - Parroquia**
 - Nuevo Rocafuerte
 - Cantón**
 - Aguarico
 - Provincia**
 - Orellana
 - División Política Administrativa
 - Límites de Ecuador
 - Río Simple
 - Ríos Principales
 - Lagos y Lagunas
 - Lodo y Arena
 - Islas

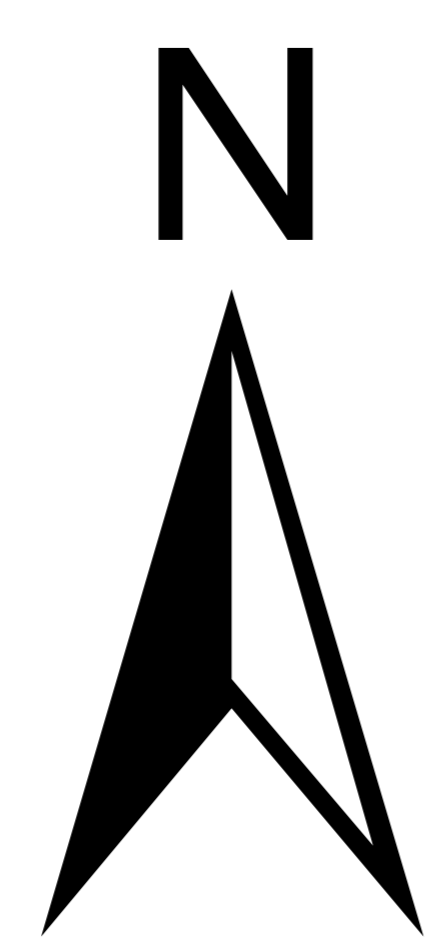

42 MAPA DE SENSIBILIDAD BIOTICA

FECHA DE EJECUCIÓN:
MARZO 2017

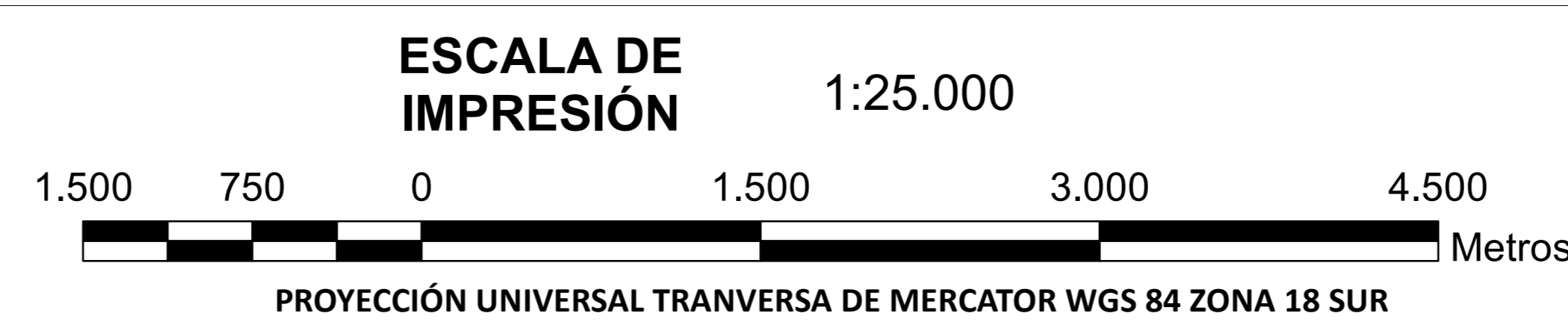

MINISTERIO DEL AMBIENTE

SUBSECRETARÍA DE CALIDAD AMBIENTAL

CARTOGRAFÍA

FASE DE DESARROLLO Y PRODUCCION

| | | |
|----------------------------|-------------------------|------------------------------------|
| Código: 22 | Código: 2202 | Código: 220250 |
| Provincia: Orellana | Cantón: Aguarico | Parroquia: Nuevo Rocafuerte |

FUENTE: IGM: Contas, Edificaciones, Ríos, Vías, Islas, Lagos y Lagunas (escala 1:25.000), 2015
CONALI: División Política (escala 1:50.000), 2015
Natural Earth: Límites Ecuador (escala 1:10.000.000)
PETROAMAZONAS EP 2017
E & E Consulting Cia. Ltda. 2017

TAMAÑO: A0
ELABORADO POR: Energy and Environmental Consulting
ARCHIVO: 42 MAPA DE SENSIBILIDAD BIOTICA.mxd
ESCALA: 1:25.000