



**Energy and Environmental
Consulting**



CAPÍTULO I

FICHA TÉCNICA



PETROAMAZONAS EP

ÍNDICE

1 FICHA TÉCNICA 1-1

BORRADOR

1 FICHA TÉCNICA

NÚMERO DE BLOQUE	Bloques 31 y 43				
NOMBRE DEL PROYECTO Y DENOMINACIÓN DEL ÁREA:	<i>ESTUDIO DE IMPACTO AMBIENTAL Y PLAN DE MANEJO AMBIENTAL PARA LA SÍSMICA 3D BLOQUES 31 Y 43</i>				
UBICACIÓN CARTOGRÁFICA:	Tabla 1.1: Coordenadas de ubicación del proyecto				
	VÉRTICE	WGS-84 Zona 17S		WGS-84 Zona 18S	
		X	Y	X	Y
	1	1089058,00	9931758,00	420602,50	9932044,90
	2	1098554,00	9931758,00	430057,84	9932055,55
	3	1104177,00	9926087,00	435662,68	9926416,11
	4	1112599,00	9921862,00	444051,87	9922220,74
	5	1119809,00	9912937,00	451240,45	9913347,03
	6	1122408,00	9911403,00	453829,36	9911824,04
	7	1113019,00	9881779,00	444534,60	9882322,62
	8	1097944,00	9881779,00	429527,07	9882293,34
	9	1097249,00	9880064,00	428838,45	9880584,43
	10	1079170,00	9873483,00	410848,57	9873994,40
	11	1079170,00	9904618,00	410791,78	9905003,52
	12	1089057,00	9904618,00	420638,01	9905019,02
	13	1099095,00	9921440,00	430608,92	9921783,24
	14	1115451,00	9916740,00	446897,50	9917126,16
15	1107525,00	9891000,00	439048,41	9891491,37	
16	1091182,00	9895707,00	422768,65	9896149,14	



Ilustración 1.1: Mapa de Ubicación

<p>UBICACIÓN POLÍTICO-ADMINISTRATIVA:</p>	<p>Provincia: Orellana Cantón: Aguarico Parroquias:</p> <ul style="list-style-type: none"> • Santa María de Huiririma • Tiputini • Nuevo Rocafuerte • Cononaco
<p>FASE DE OPERACIONES:</p>	<p>Prospección Geofísica 3D</p>
<p>SUPERFICIE DEL ÁREA:</p>	<p>1151 Km²</p>
<p>COMPAÑÍA OPERADORA:</p>	<p>PETROAMAZONAS EP</p>

DATOS DE LA OPERADORA:	Dirección: Av. Shyris y Suecia esquina Teléfono: 22993700 E-mail: Giovanny_Bolanos@petroamazonas.ec
REPRESENTANTE LEGAL DE LA OPERADORA:	Ing. José Luis Cortázar GERENTE GENERAL
DATOS DE LA CONSULTORA AMBIENTAL:	Consultora: ENERGY AND ENVIRONMENTAL CONSULTING, Consultoría en Energía y Medio Ambiente Cía. Ltda. Dirección: De Los Motilones N40-269 y José Queri. Urbanización Analuisa I. Sector El Batán Teléfono: (593-2) 2440833 / 2440792 / 2255909 Fax: ext. 105 Representante Legal: Ing. José Lema Ortega E-mail: Jose.lema@allenergyworld.com / www.allenergyworld.com Registro de consultores: N° MAE-001-CC Categoría: "A"
EQUIPO TÉCNICO:	Director de Proyecto Especialista Ambiental Ingeniero Geólogo Especialista Social Ingeniero Ambiental Forestal Coordinador Componente Biótico <ul style="list-style-type: none"> • Biólogo Flora • Biólogo Avifauna • Biólogo Herpetofauna • Biólogo Entomofauna • Biólogo Macroinvertebrados Acuáticos • Biólogo Ictiofauna • Biólogo Mastofauna Arqueólogo Ingeniero Geógrafo
PLAZO DE EJECUCIÓN DEL ESTUDIO:	120 días



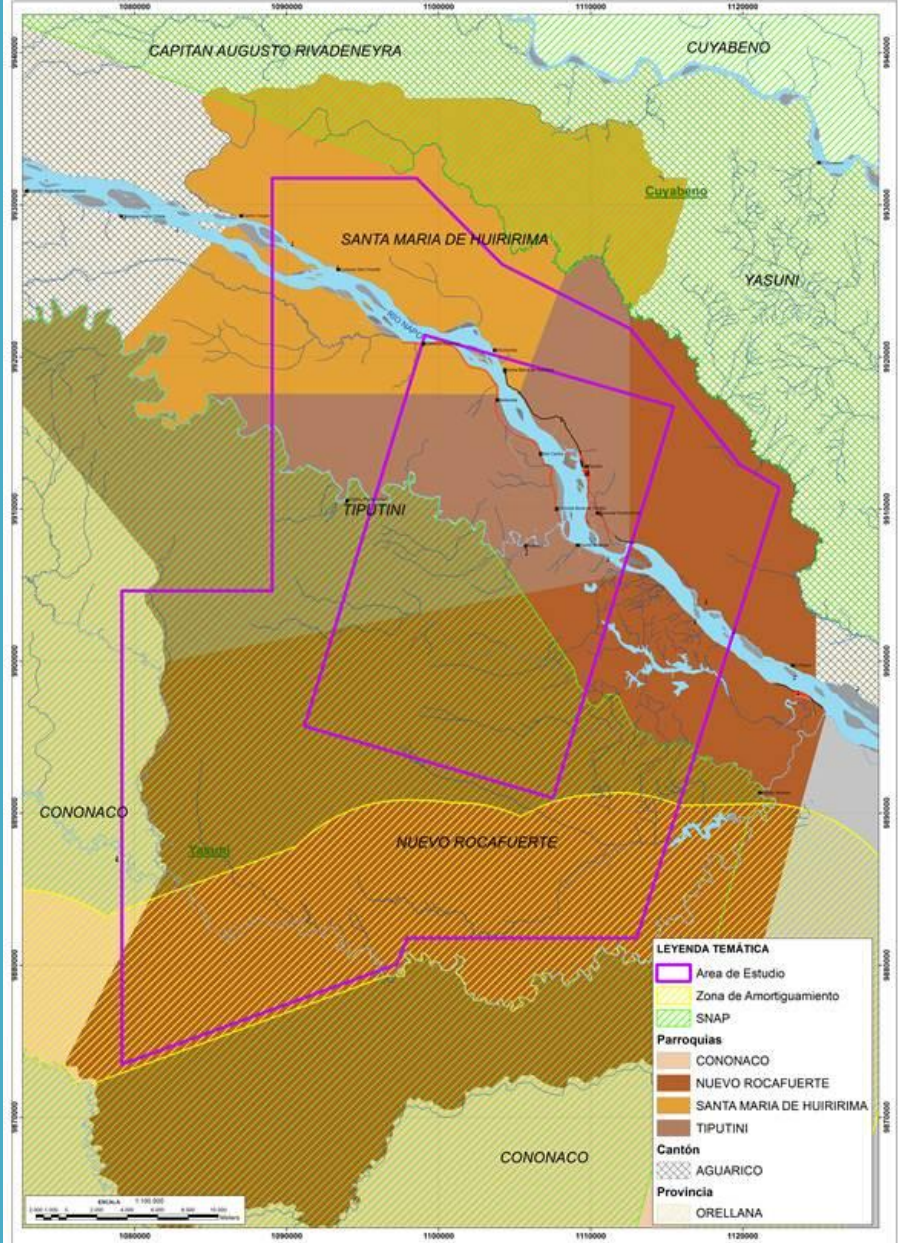



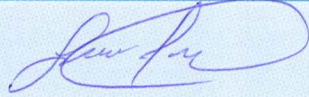

FIRMA DE PARTICIPACIÓN EN EL “ESTUDIO DE IMPACTO Y PLAN DE MANEJO AMBIENTAL PARA LA SÍSMICA 3D DEL BLOQUE 31 Y 43”

NOMBRE COMPLETO	TÍTULO PROFESIONAL	FUNCIÓN O ACTIVIDAD	FIRMA DE RESPONSABILIDAD
JOSÉ VICENTE LEMA ORTEGA	INGENIERO EN PETRÓLEOS	DIRECTOR DEL PROYECTO	
SONIA MARIBEL MOLINA VELA	INGENIERA AMBIENTAL	COORDINADORA TÉCNICA	
CARLA YOLANDA CALVACHE TIPÁN	INGENIERA AMBIENTAL	COORDINADORA DE PROYECTO	
GLORIA MALENA RODRÍGUEZ SÁNCHEZ	INGENIERA AMBIENTAL	ASISTENCIA TÉCNICA AMBIENTAL	
ERIKA VIVIANA CHAMORRO CUÁSQUER	INGENIERA AMBIENTAL	ASISTENCIA TÉCNICA AMBIENTAL	
DARWIN MAURICIO GALLARDO SIMBAÑA	INGENIERO GEÓGRAFO Y PLANIFICADOR TERRITORIAL	COORDINADOR SISTEMAS DE INFORMACIÓN GEOGRÁFICA	
DIEGO VINICIO REYES JURADO	LICENCIADO EN CIENCIAS BIOLÓGICAS	COMPONENTE BIÓTICO FLORA	
MARIO STALIN GONZÁLEZ CUEVA	LICENCIADO EN CIENCIAS BIOLÓGICAS	COMPONENTE BIÓTICO FLORA	
LORENA PIEDAD CHARCOPA MANANGÓN	LICENCIADO EN CIENCIAS BIOLÓGICAS	COMPONENTE BIÓTICO FLORA	
CAROLINA JACQUELINE OTO VELA	LICENCIADA EN CIENCIAS BIOLÓGICAS	COMPONENTE BIÓTICO FLORA	

“Estudio de Impacto Ambiental y Plan de Manejo Ambiental para la Sísmica 3D Bloque 31 - 43”

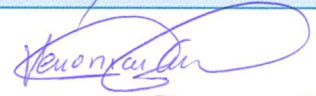
ALEJANDRO ALFARO OROZCO	INGENIERO FORESTAL	COMPONENTE BIÓTICO FLORA	<i>Alejandro Alfaro</i>
MARCO VINICIO SALAZAR REZA	LICENCIADO EN CIENCIAS BIOLÓGICAS	COMPONENTE BIÓTICO FAUNA ORNITOLOGÍA	<i>Marco Salazar</i>
NANCY BEATRIZ JACOME CHIRIBOGA	LICENCIADA EN CIENCIAS BIOLÓGICAS	COMPONENTE BIÓTICO FAUNA ORNITOLOGÍA	<i>Nancy Jacome</i>
KARINA VERÓNICA RIERA TORRES	LICENCIADA EN CIENCIAS BIOLÓGICAS	COMPONENTE BIÓTICO FAUNA ORNITOLOGÍA	<i>Karina Riera</i>
ANDRÉS FERNANDO GUTIERREZ BUSTAMENTE	LICENCIADO EN CIENCIAS BIOLÓGICAS	COMPONENTE BIÓTICO FAUNA ORNITOLOGÍA	<i>Andrés Gutierrez</i>
CRISTIAN DAVID TORRES SUAREZ	LICENCIADO EN CIENCIAS BIOLÓGICAS	COMPONENTE BIÓTICO FAUNA MAZTOZOLOGÍA	<i>Cristian Torres</i>
CRISTIAN GIOVANY CHANGOLUISA RONQUILLO	LICENCIADO EN CIENCIAS BIOLÓGICAS	COMPONENTE BIÓTICO FAUNA MAZTOZOLOGÍA	<i>Cristian Changoluisa</i>
STALIN RAFAEL CÁCEREZ ZAMBRANO	LICENCIADO EN CIENCIAS BIOLÓGICAS	COMPONENTE BIÓTICO FAUNA MAZTOZOLOGÍA	<i>Stalin Cáceres</i>
MEJÍA VARGAS CARLOS AUGUSTO	LICENCIADO EN CIENCIAS BIOLÓGICAS	COMPONENTE BIÓTICO FAUNA MAZTOZOLOGÍA	<i>Carlos Augusto Mejía</i>
VALVERDE GUERRERO RENÉ SEBASTIÁN	LICENCIADO EN CIENCIAS BIOLÓGICAS	COMPONENTE BIÓTICO FAUNA HERPETOLOGÍA	<i>René Valverde</i>

“Estudio de Impacto Ambiental y Plan de Manejo Ambiental para la Sísmica 3D Bloque 31 - 43”

PROAÑO MORALES ANDY STEVEEN	ASISTENTE EN CIENCIAS BIOLÓGICAS	COMPONENTE BIÓTICO FAUNA HERPETOLOGÍA	
PAUCAR VEINTIMILLA CHRISTIAN ROBERTO	LICENCIADO EN CIENCIAS BIOLÓGICAS	COMPONENTE BIÓTICO FAUNA HERPETOLOGÍA	
CASTRO ULLOA MAYRA YESSENIA	ASISTENTE EN CIENCIAS BIOLÓGICAS	COMPONENTE BIÓTICO FAUNA HERPETOLOGÍA	
CENTENO CHACÓN SYLVIA PAOLA	LICENCIADO EN CIENCIAS BIOLÓGICAS	COMPONENTE BIÓTICO FAUNA ENTOMOLOGÍA TERRESTRE Y ACUÁTICA	x Paola Centeno
ARAUJO POZO PABLO EMILIO	LICENCIADO EN CIENCIAS BIOLÓGICAS	COMPONENTE BIÓTICO FAUNA ENTOMOLOGÍA TERRESTRE Y ACUÁTICA	
GUASUMBA GUALOTUÑA VERÓNICA SUSANA	LICENCIADO EN CIENCIAS BIOLÓGICAS	COMPONENTE BIÓTICO FAUNA ENTOMOLOGÍA TERRESTRE Y ACUÁTICA	
PÉREZ SOSA PABLO CÉSAR	LICENCIADO EN CIENCIAS BIOLÓGICAS	COMPONENTE BIÓTICO FAUNA ICTIOLOGÍA	
SUQUILANDA VERA BYRON RICARDO	ASISTENTE EN CIENCIAS BIOLÓGICAS	COMPONENTE BIÓTICO ICTIOLOGÍA	
FERNANDEZ VERA GUILLERMO ISMAEL	ASISTENTE EN CIENCIAS BIOLÓGICAS	COMPONENTE BIÓTICO ICTIOLOGÍA	
JUAN LUIS VALDIVIEZO RIVERA	ASISTENTE EN CIENCIAS BIOLÓGICAS	COMPONENTE BIÓTICO ICTIOLOGÍA	x Juan Valdiviezo