

# “ESTUDIO DE IMPACTO Y PLAN DE MANEJO AMBIENTAL PARA LA SÍSMICA 3D BLOQUES 31 Y 43”

DATUM: WGS84 Zona 18S

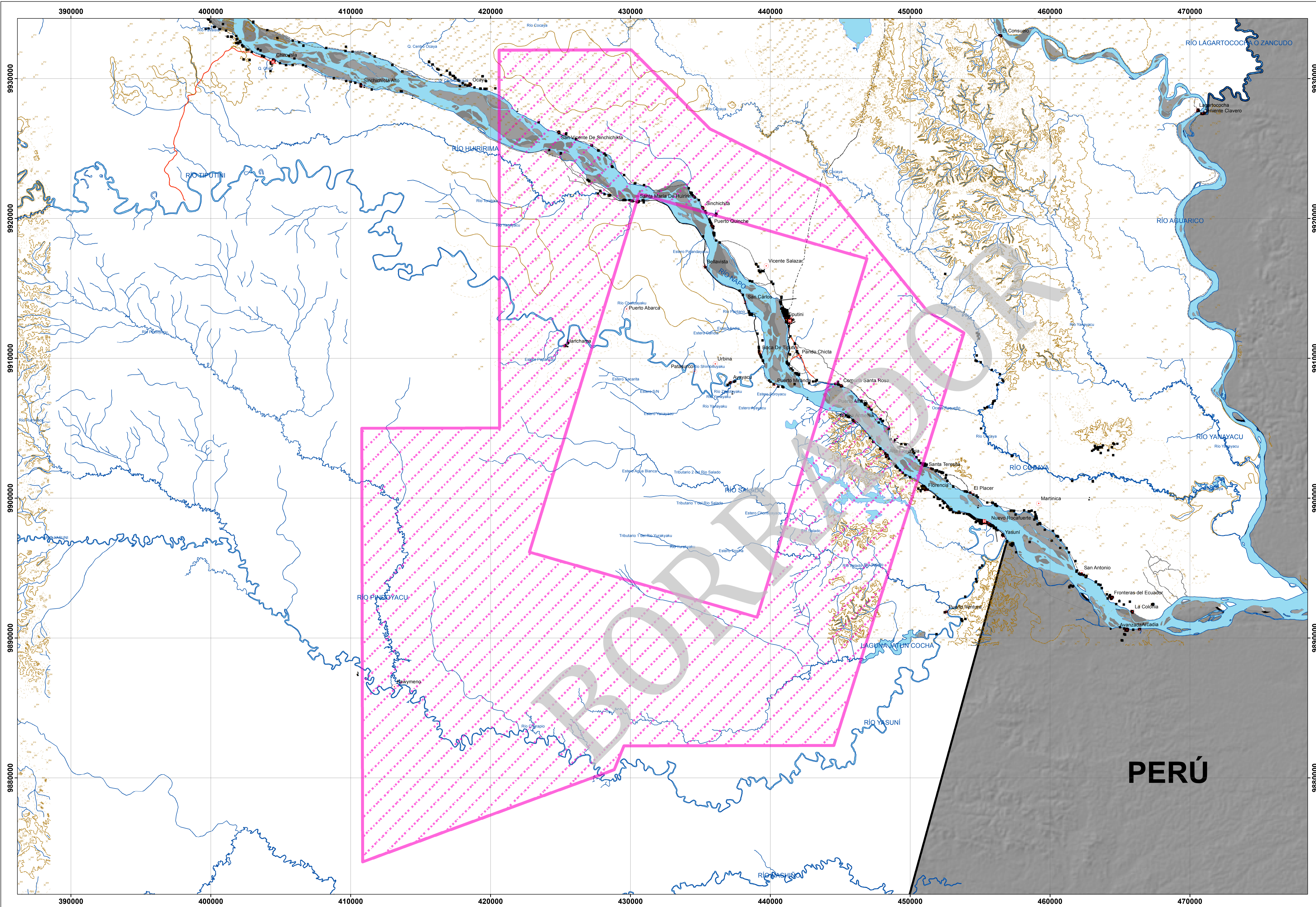

### LEYENDA TEMÁTICA

Área de Estudio

| N° | NOMBRE DE LA CARTA                 | SIGLA NACIONAL    | AÑO DE PUBLICACIÓN | NUMERO DE EDICIÓN | DISPOSICIÓN       | N° | SIGLA NACIONAL    | DISPOSICIÓN                  |
|----|------------------------------------|-------------------|--------------------|-------------------|-------------------|----|-------------------|------------------------------|
| 1  | Cajaluma<br>Augusto<br>Rivadeneira | Q.III-C3-4492-III | 2005               | 1                 | CARTAS DIGITALES  | 1  | Q.III-E1-4491-IV  | NO SE DISPONE DE CARTOGRAFÍA |
| 2  | Centro Ocaya                       | Q.III-C4-4492-II  | 2002               | 2                 | CARTAS DIGITALES  | 2  | Q.III-E3-4491-III | NO SE DISPONE DE CARTOGRAFÍA |
| 3  | Laguna Zancudo Cocha               | Q.III-D3-4592-III | 2002               | 1                 | CARTAS RESERVADAS | 3  | Q.III-E4-4491-II  | NO SE DISPONE DE CARTOGRAFÍA |
| 4  | Tiputini                           | Q.III-E2-4491-I   | 1987               | 1                 | CARTAS DIGITALES  | 4  | Q.IV-A1-4490-IV   | NO SE DISPONE DE CARTOGRAFÍA |
| 5  | Río Cocaya                         | Q.III-F3-4591-IV  | 2002               | 2                 | CARTAS RESERVADAS | 5  | Q.IV-A2-4490-I    | NO SE DISPONE DE CARTOGRAFÍA |
| 6  | Nuevo Rocafuerte                   | Q.III-F3-4591-III | 2002               | 3                 | CARTAS RESERVADAS | 6  | Q.IV-B1-4590-IV   | NO SE DISPONE DE CARTOGRAFÍA |

### MAPA DE UBICACIÓN

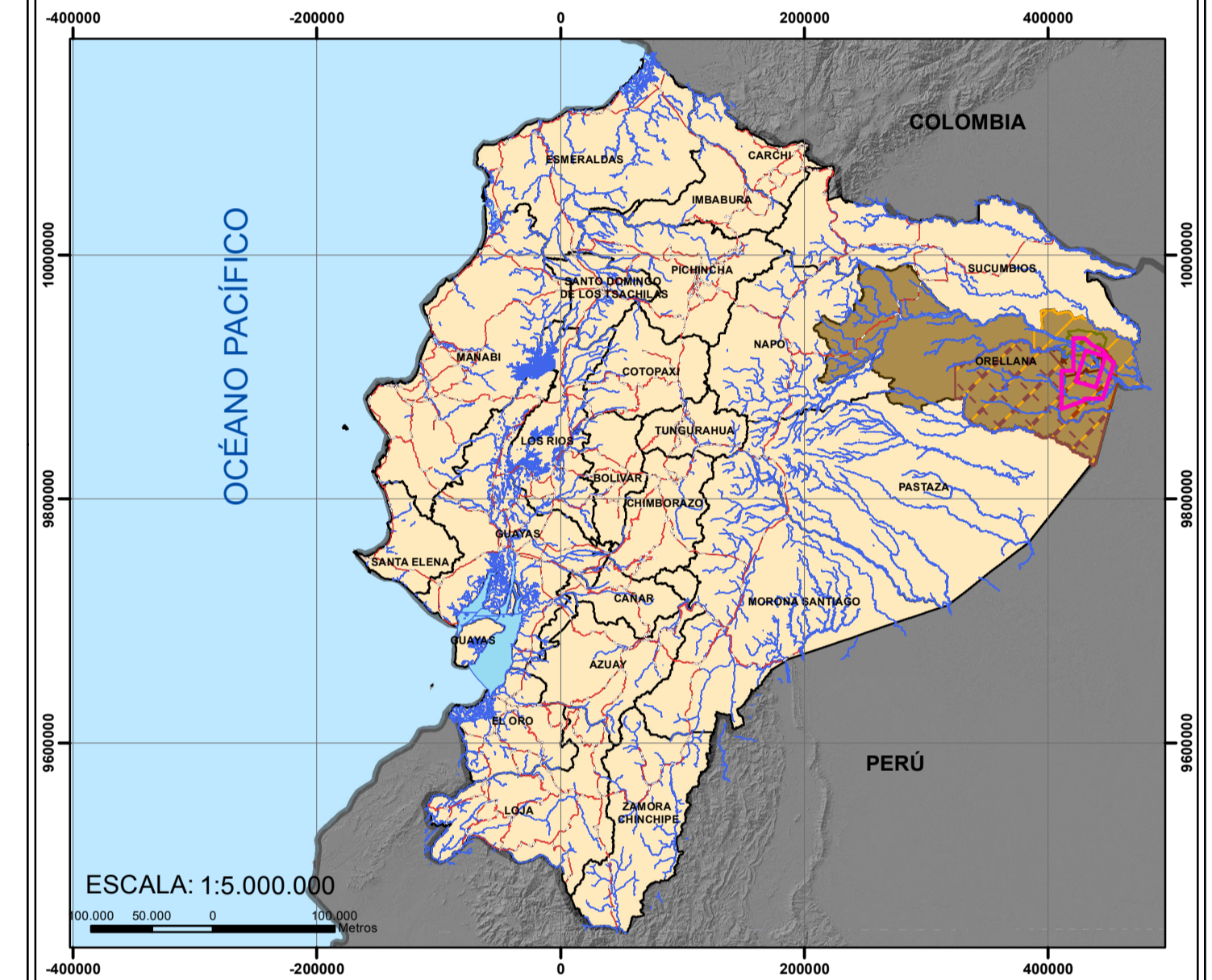

### MAPA DE UBICACIÓN BLOQUES PETROLEROS

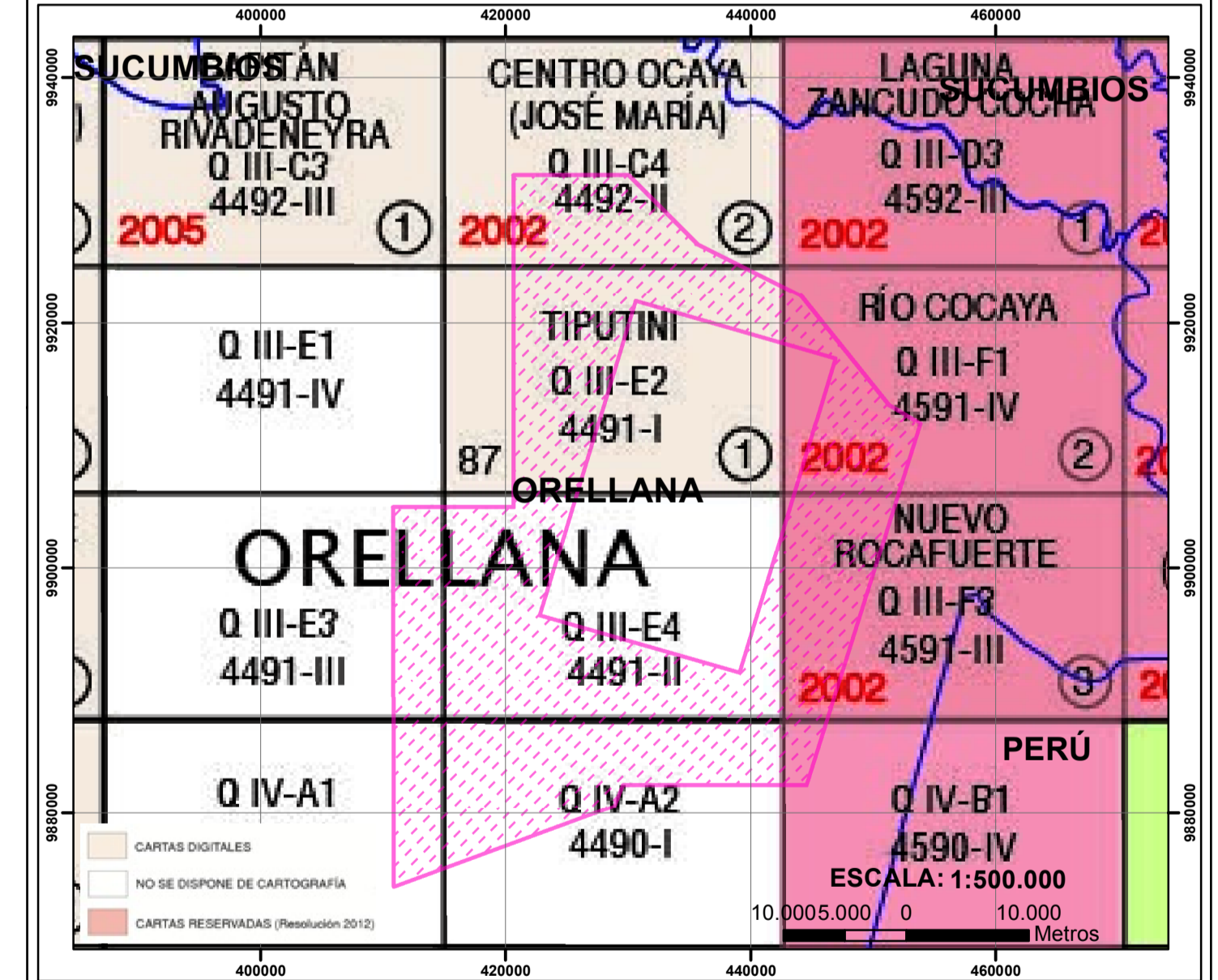

### SIGNOS CONVENCIONALES

- |                      |                 |                 |                  |                              |
|----------------------|-----------------|-----------------|------------------|------------------------------|
| • Puntos Acotados    | Curvas de Nivel | Vías            | Ríos Secundarios | Pista de Aterrizaje          |
| • Centros de Salud   | Índice          | Ruta Primaria   | Islas            | Zonas Edificadas             |
| • Centros Poblados   | Intermedia      | Ruta Secundaria | Lodo y Arena     | División Política Provincial |
| • Centros Educativos | Suplementaria   | Ruta Local      | Lagos y Lagunas  | Límites de Ecuador           |
| • Iglesia            | Sendero         | Rodera          | Ríos Principales |                              |
| • Casas              |                 |                 |                  |                              |
| • Edificios          |                 |                 |                  |                              |

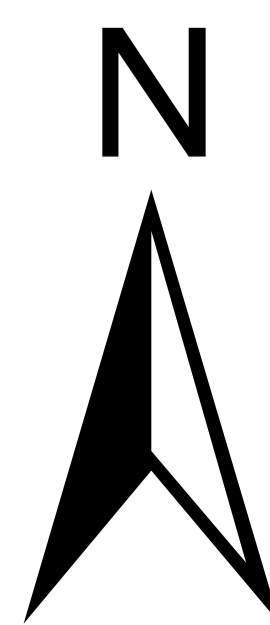

PROYECCIÓN UNIVERSAL TRANSVERSA DE MERCATOR WGS 84 ZONA 18 SUR

## 05 MAPA BASE

FECHA DE EJECUCIÓN:

**JULIO 2016**

ESCALA DE IMPRESIÓN 1:100.000

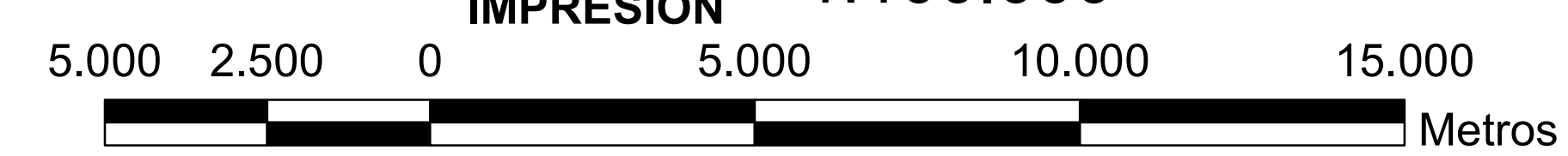

**MINISTERIO DEL AMBIENTE**

**SUBSECRETARÍA DE CALIDAD AMBIENTAL**

**CARTOGRAFÍA**

**FASE PROSPECCIÓN GEOFÍSICA**

|                     |                  |                       |                     |        |        |
|---------------------|------------------|-----------------------|---------------------|--------|--------|
| CÓDIGO: 22          | CÓDIGO: 2202     | CÓDIGO: 220250        | 220252              | 220253 | 220254 |
| PROVINCIA: Orellana | CANTÓN: Aguarico | PARROQUIA: Rocafuerte | Cononaco de Huirima |        |        |

FUENTE: RPII: Carta Edificaciones, Ríos, Vías, Islas, Lagos y Lagunas (escala 1:50,000), 2013  
 CONAL: División Política (escala 1:50,000), 2013  
 MIRE: Centros Educativos (escala 1:50,000), 2014  
 MSP: Centros de Salud (escala 1:50,000), 2014  
 Natural Earth: Límites Ecuador (escala 1:100,000)

|                           |  |
|---------------------------|--|
| TAMAÑO: A0                | ELABORADO POR: Energy and Environmental Consulting |
| ARCHIVO: 05 MAPA BASE.mxd | ESCALA DE TRABAJO: 1:50,000                        |