

ESTUDIO DE IMPACTO AMBIENTAL EX-POST PARA EL DESARROLLO Y PRODUCCIÓN DE LOS CAMPOS APAIKA Y NENKE, BLOQUE 31

ECUADOR

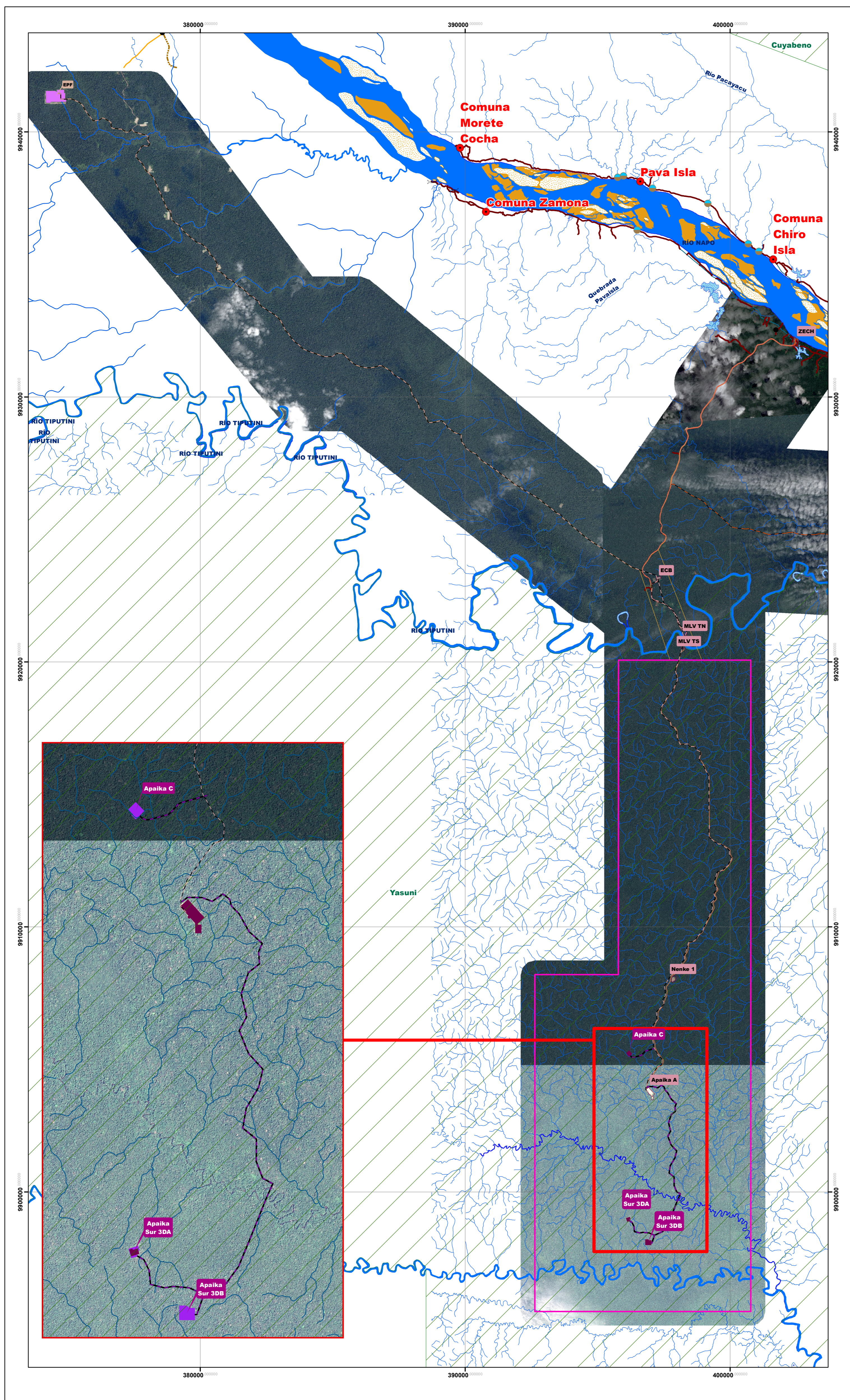

LEYENDA TEMÁTICA

IMAGEN SATELITAL

Resolución Espacial: 0,5 m
 Fecha de toma: Enero/2018
 Octubre/2018

Sensor: SPOT
 Formato: TIFF

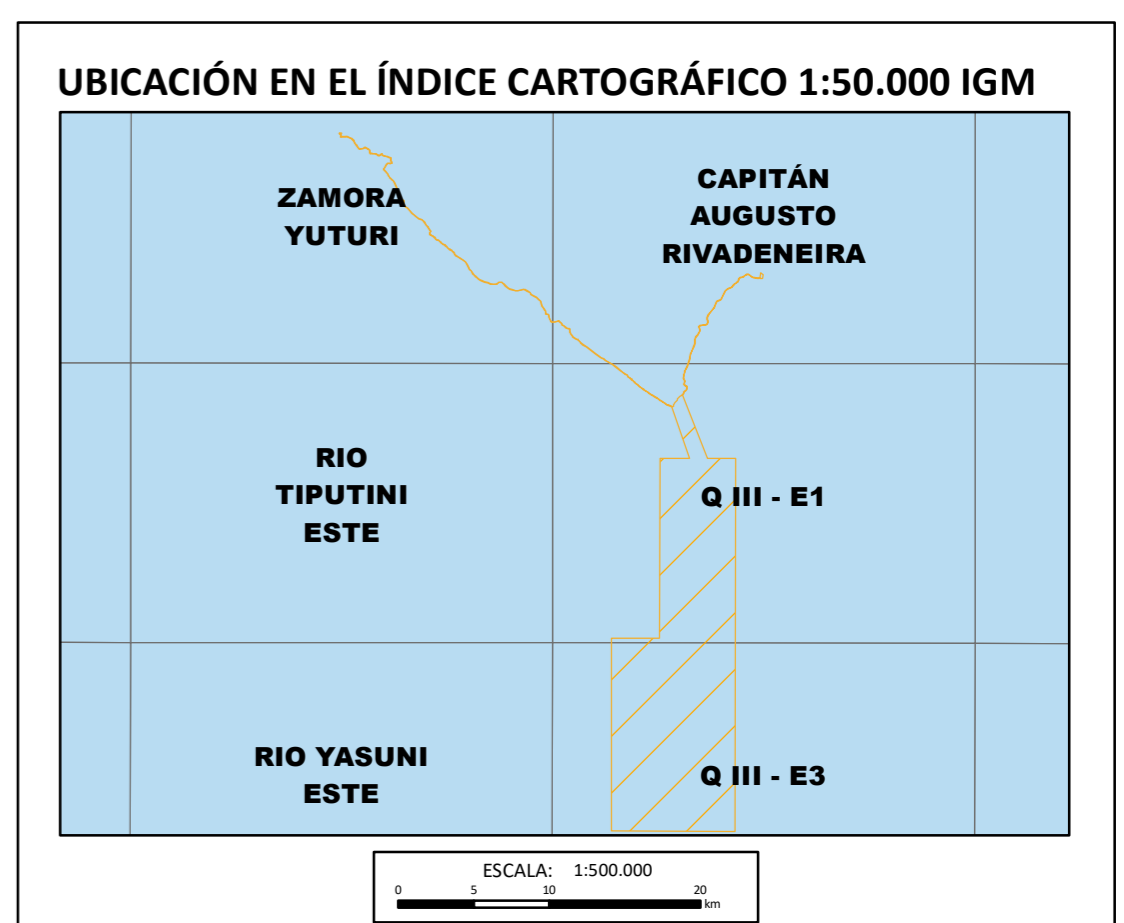

SIMBOLOGÍA CONVENCIONAL

● Choza	— Drenaje Secundario	— Sendero Ecológico Apaika
● Centro Poblado	— Lago	— Vía Existente
— Puente Peatonal	— Isla	— Ducto a Bloque 43
— Pavimentada	— Ciénega	— EPF
— Afirmada	— Banco arena	— Facilidades Existentes
— Camino de Verano	— Área Inundacion	— Área de Estudio
— Sendero	— Drenaje Principal	— Bloque 31
— Rodera	— Acceso ecológico a implementarse	— Parque Nacional Yasuni
— Puente peatonal	— Plataformas a construir	
● Vado	— DDV Existente	



IMAGEN SATELITAL

UTM Zona 18 S
 Elipsoide Mundial
 Datum Horizontal: Sistema geodésico Mundial (WGS) 1984
 Datum Vertical: Nivel medio del mar - La Libertad

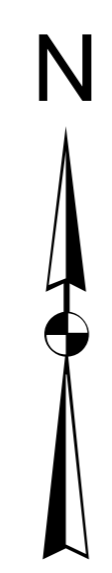

MINISTERIO DEL AMBIENTE

FASE DE CONSTRUCCIÓN

NOMBRE DEL MAPA: 28 IMAGEN SATELITAL

PROVINCIA: Orellana	CANTÓN: Aguarico, Orellana	PARROQUIA: Capitán Augusto Rivadeneira, Cononaco, Tiputini, El Edén.
FUENTE: Instituto Geográfico Militar (IGM), Cartografía Base, Carta 1:50.000 Zamora Yuturi P-III-D4, Planimétrica (Red Vial, Red Hídrica, Poblados): 1:25.000, 1982, Infraestructura Petrolera: 1:1000, Ex - Petroamazonas 2018, Imagen Satelital, 2018.	TAMAÑO: A1	ELABORADO POR: Renssature & Consulting Cía. Ltda.
ESCALA: 1:80.000	FECHA ELABORACIÓN: DICIEMBRE DE 2018	