

ESTUDIO DE IMPACTO AMBIENTAL EX-POST PARA EL DESARROLLO Y PRODUCCIÓN DE LOS CAMPOS APAIKA Y NENKE, BLOQUE 31

ECUADOR

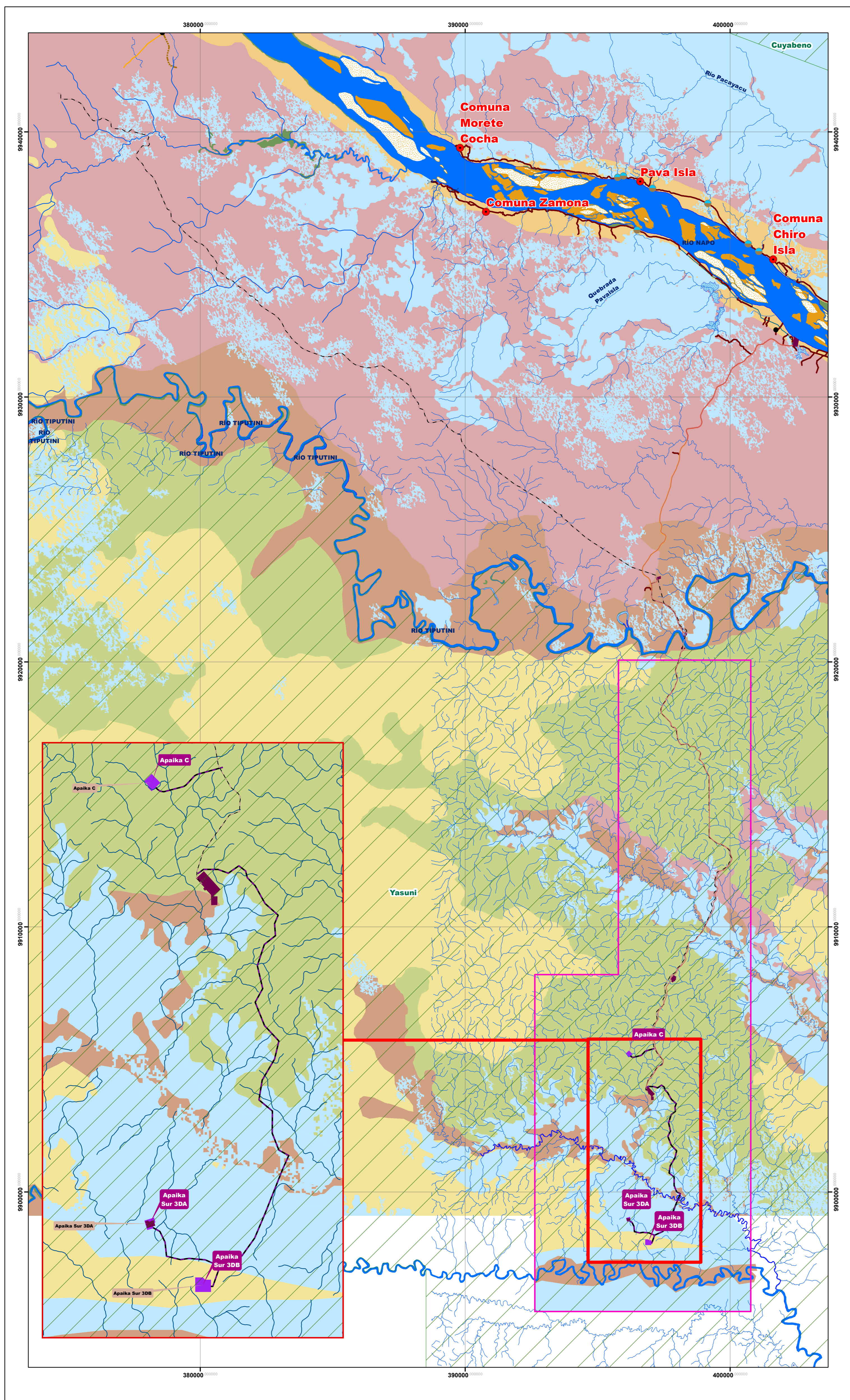

LEYENDA TEMÁTICA

GEOMORFOLOGÍA	
Unidad Geomorfológica	Formación
Cb	Colina Bajas
Cma	Colinas Medias a Altas
Lai	Llanuras Aluviales
Laca	Llanuras Aluviales Autoctonas
Le	Llanuras de Esparcimiento
P	Pantanos

UBICACIÓN EN EL ÍNDICE CARTOGRÁFICO 1:50.000 IGM

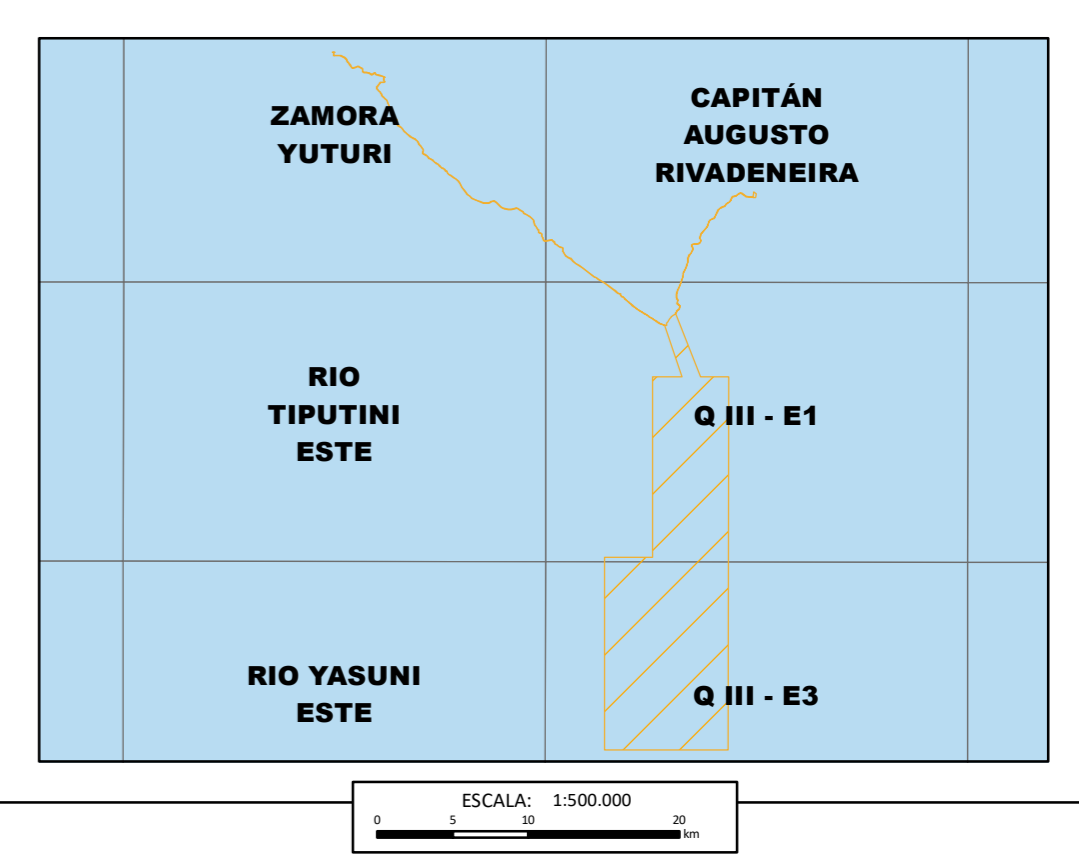

UBICACIÓN DE LA ZONA DE ESTUDIO RESPECTO AL ECUADOR CONTINENTAL

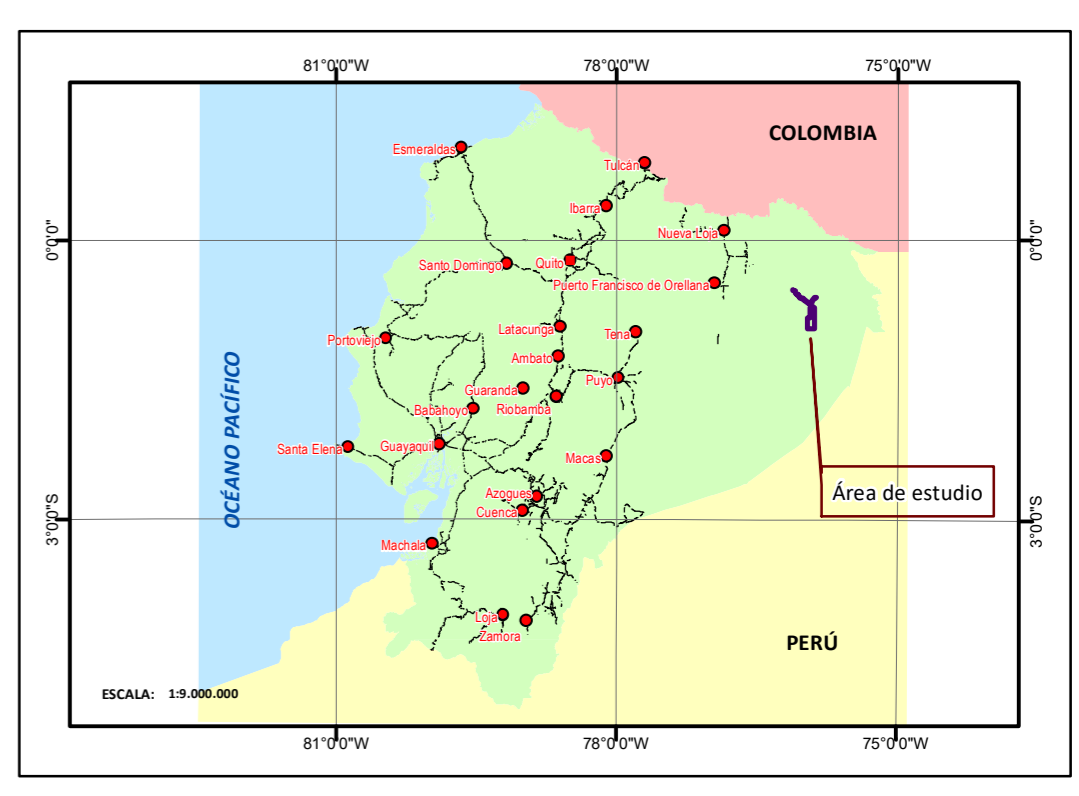

SIMBOLOGÍA CONVENCIONAL

● Choza	● Vado	■ Plataformas a construir
● Centro Poblado	— Drenaje Secundario	— Vía Existente
— Puente Peatonal	— Lago	— DDV Existente
— Pavimentada	— Isla	■ Plataformas Existentes
— Afirmada	— Ciénega	— Área de estudio
— Camino de Verano	— Banco arena	— Bloque 31
— Sendero	— Área Inundación	— Parque Nacional Yasuni
— Rodera	— Drenaje Principal	
— Puente peatonal	— DDV a implementarse	



GEOMORFOLOGÍA

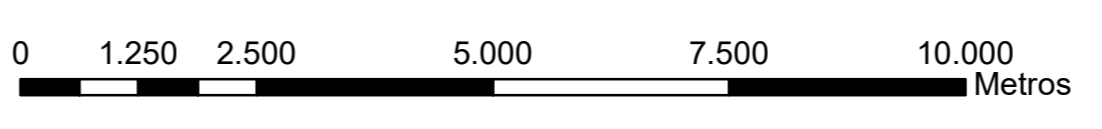

UTM Zona 18 S
Elipsoide Mundial
Datum Horizontal: Sistema geodésico Mundial (WGS) 1984
Datum Vertical: Nivel medio del mar - La Libertad



MINISTERIO DEL AMBIENTE

FASE DE CONSTRUCCIÓN

NOMBRE DEL MAPA: 05 MAPA GEOMORFOLOGICO

PROVINCIA: Orellana	CANTÓN: Aguarico, Orellana	PARROQUIA: Capitán Augusto Rivadenería, Cononaco, Tiputini, El Edén.
FUENTE: Instituto Geográfico Militar (IGM), Cartografía Base, Carta 1:50.000 Zamora Yuturi P-III-D4, Planimétrica (Red Vial, Red Hídrica, Poblados) 1:25.000.1982, Infraestructura Petrolera: 1:1000, Ek - Petroamazonas 2018, Imagen Satelital, 2018, Actualización del PMA y EIA del Bloque 31, 2011.	TAMAÑO: A1	ELABORADO POR: Renssature & Consulting Cía. Ltda.
ESCALA: 1:80.000	FECHA ELABORACIÓN: DICIEMBRE DE 2018	