

# ESTUDIO DE IMPACTO AMBIENTAL EX-POST PARA EL DESARROLLO Y PRODUCCIÓN DE LOS CAMPOS APAIKA Y NENKE, BLOQUE 31

ECUADOR

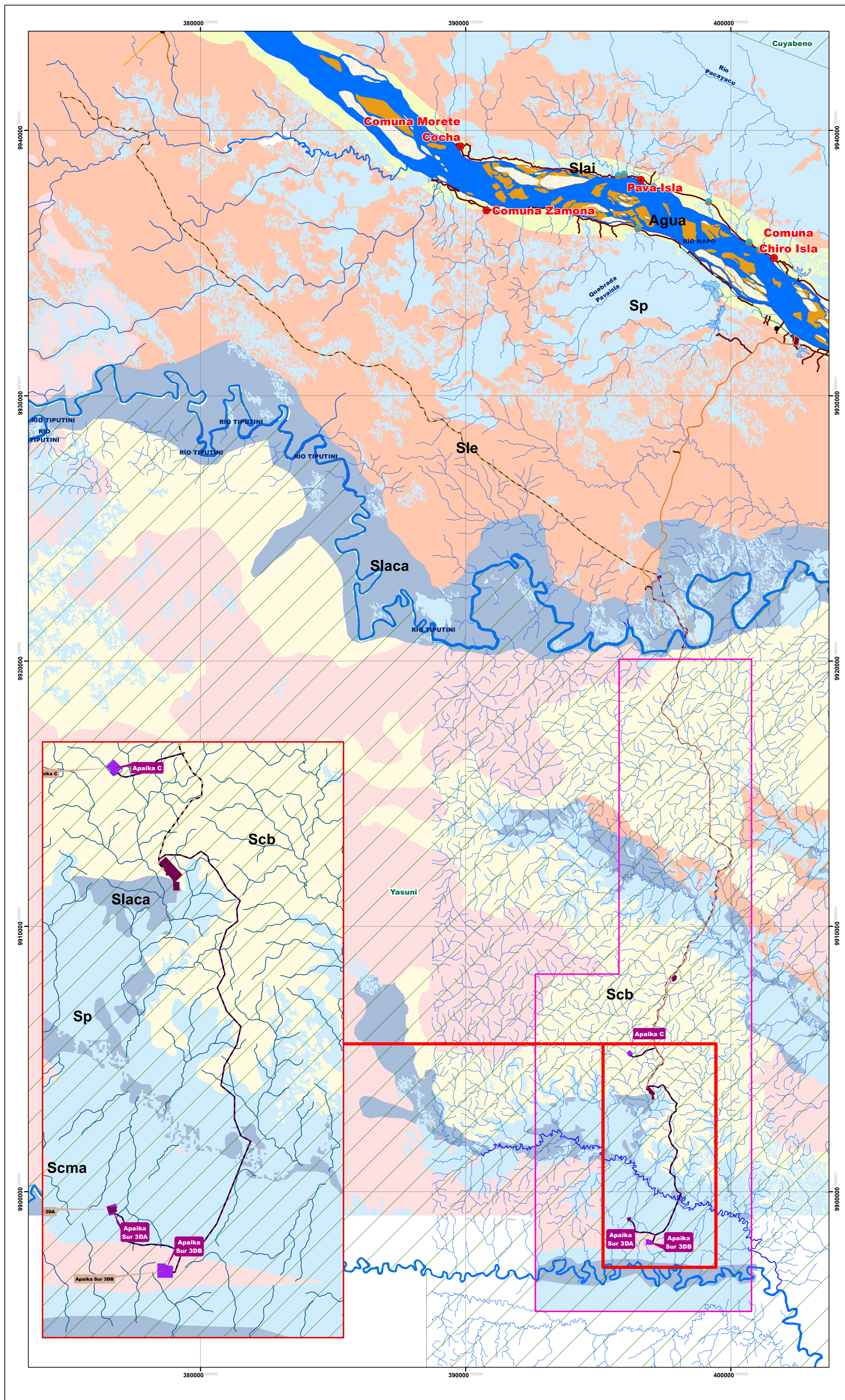

## LEYENDA TEMÁTICA

### SUELOS

- Suecos de Colinas Bajas
- Suecos de Colinas Medias a Altas
- Suecos de Llanuras Aluviales
- Suecos de Llanuras Aluviales Autoctonas
- Suecos de Llanuras de Esparcimiento
- Suecos de Pantano

## UBICACIÓN EN EL ÍNDICE CARTOGRAFICO 1:50.000 IGM

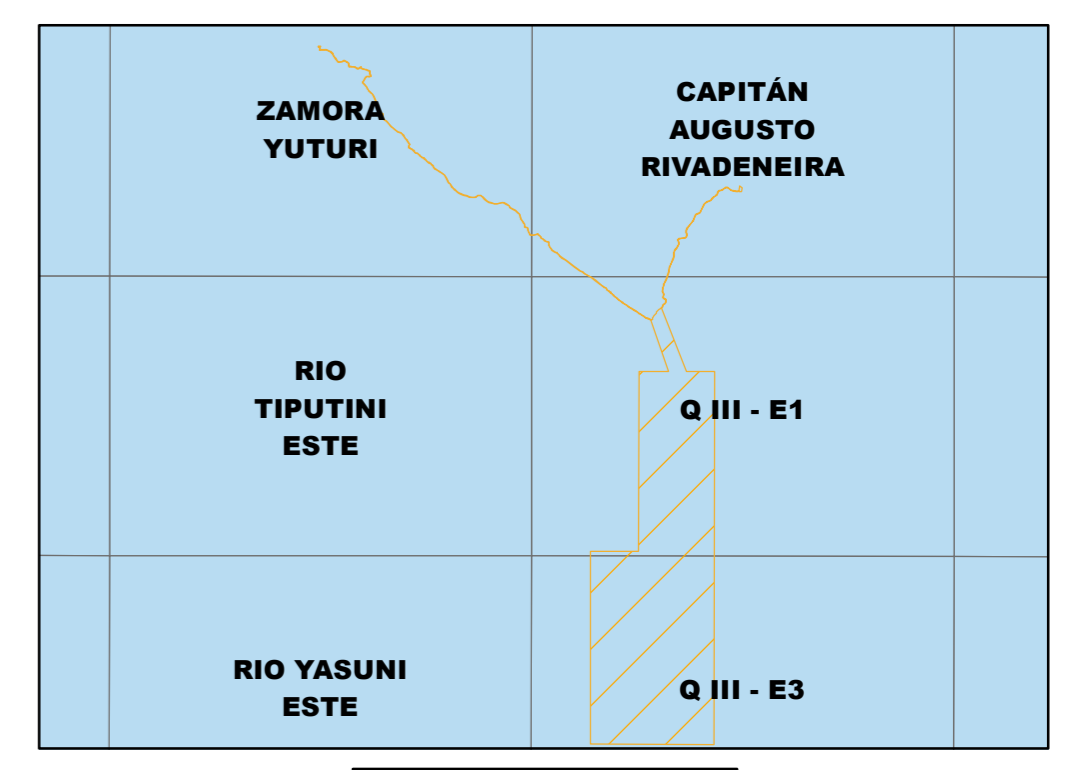

## UBICACIÓN DE LA ZONA DE ESTUDIO RESPECTO AL ECUADOR CONTINENTAL

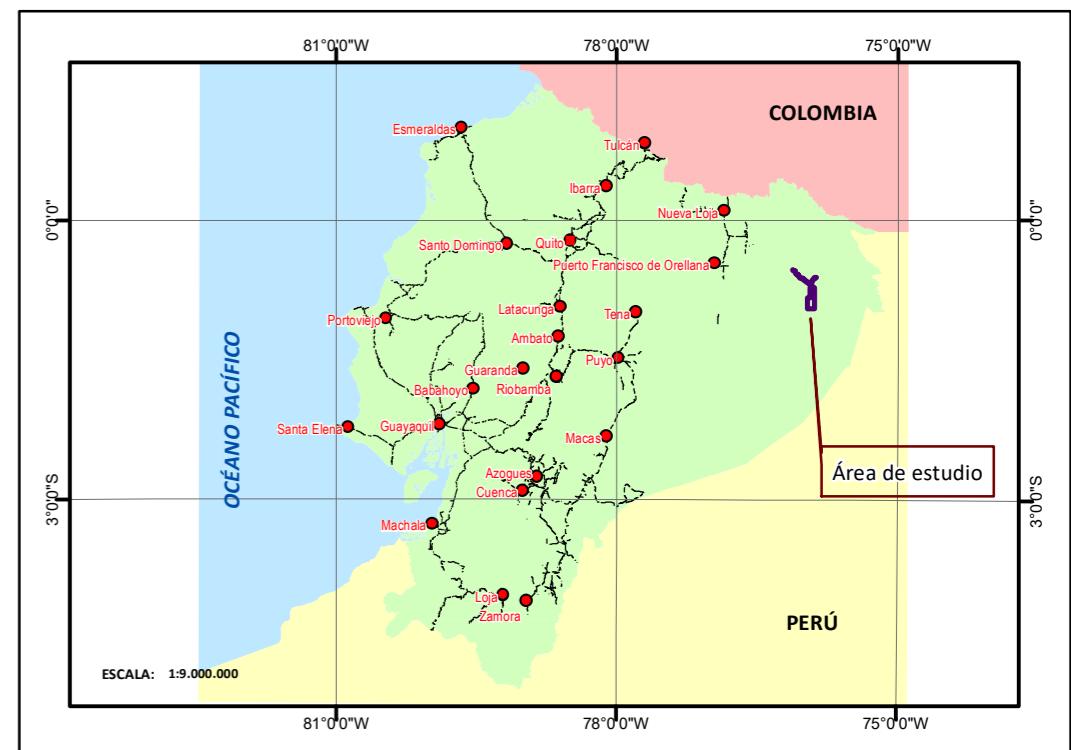

## SIMBOLOGÍA CONVENCIONAL

- Choza
- Vado
- Plataformas a construir
- Centro Poblado
- Drenaje Secundario
- Vía Existente
- Puente Peatonal
- Lago
- DDV Existente
- Pavimentada
- Isla
- Plataformas Existentes
- Afirmada
- Ciénega
- Área de Estudio
- Camino de Verano
- Banco arena
- Bloque 31
- Sendero
- Área Inundación
- Parque Nacional Yasuni
- Rodera
- Drenaje Principal
- Puente peatonal
- DDV a implementarse



## FISIOGRAFÍA Y SUELOS

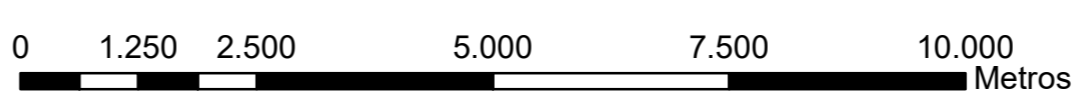

UTM Zona 18 S  
Elipsoide Mundial  
Datum Horizontal: Sistema geodésico Mundial (WGS) 1984  
Datum Vertical: Nivel medio del mar - La Libertad



## MINISTERIO DEL AMBIENTE

### FASE DE CONSTRUCCIÓN

NOMBRE DEL MAPA : 08 MAPA DE FISIOGRAFÍA Y SUELOS		
PROVINCIA : Orellana	CANTÓN : Aguarico, Orellana	PARROQUIA : Capitán Augusto Rivadenería, Cononaco, Tiputini, El Edén.
FUENTE : Instituto Geográfico Militar (IGM), Cartografía Base, Carta 1:50.000 Zamora Yuturi P-III-D4, Planimétrica (Red Vial, Red Hídrica, Poblados) 1:25.000.1982, Infraestructura Petrolera: 1:1000, Ix - Petroamazonas 2018, Imagen Satelital, 2018, Actualización del PMA y EIA del Bloque 31, 2011.	TAMAÑO : A1	ELABORADO POR : Renssnature & Consulting Cía. Ltda.
ESCALA : 1:80.000	FECHA ELABORACIÓN : DICIEMBRE DE 2018	