

# ESTUDIO DE IMPACTO AMBIENTAL EX-POST PARA EL DESARROLLO Y PRODUCCIÓN DE LOS CAMPOS APAIKA Y NENKE, BLOQUE 31

ECUADOR

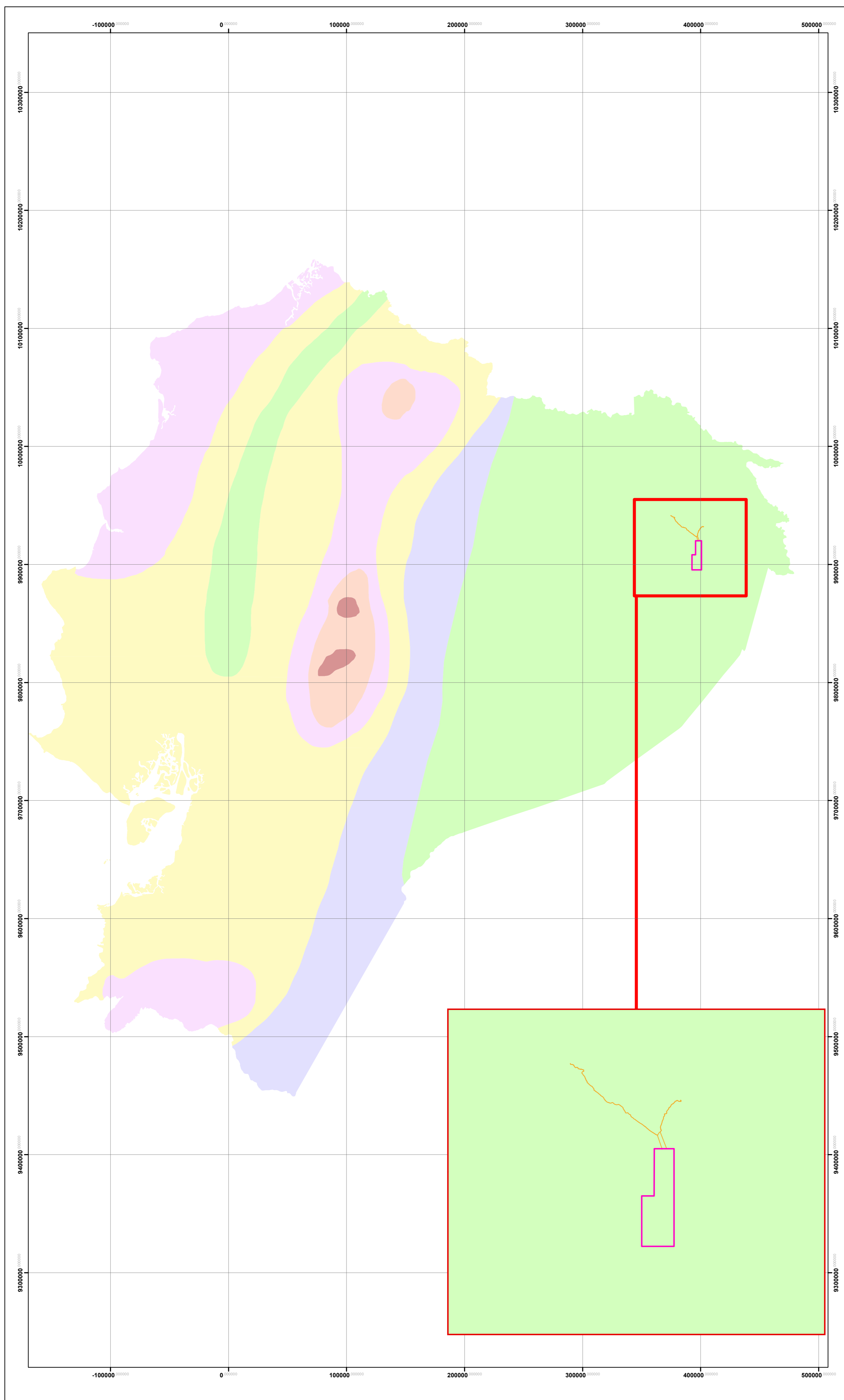

## LEYENDA TEMÁTICA

### SISMICIDAD

- Intensidad IX
- Intensidad VI o Menor
- Intensidad VII
- Intensidad VIII
- Intensidad X
- Intensidad XI

## UBICACIÓN EN EL ÍNDICE CARTOGRÁFICO 1:50.000 IGM

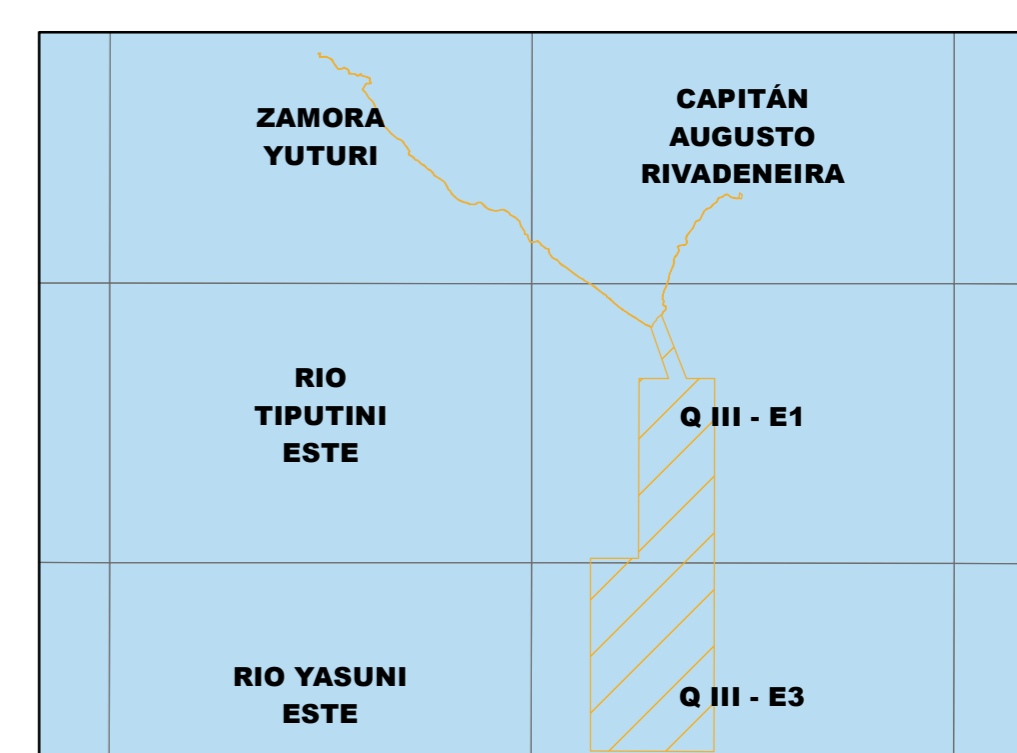

ESCALA: 1:500.000

## UBICACIÓN DE LA ZONA DE ESTUDIO RESPECTO AL ECUADOR CONTINENTAL

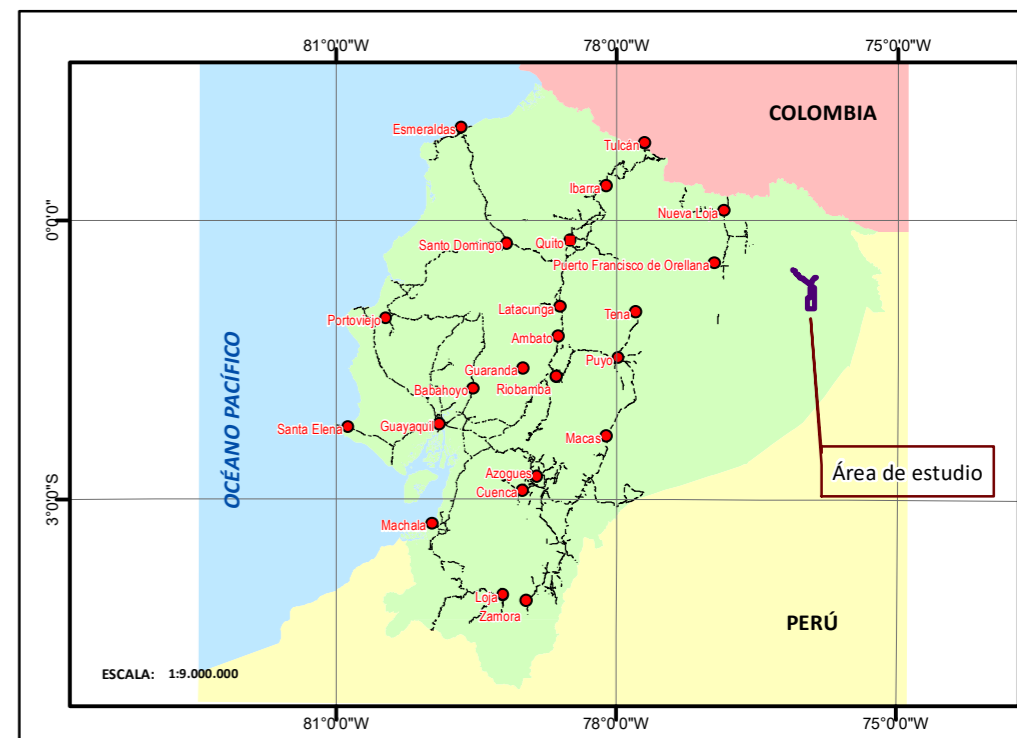

## SIMBOLOGÍA CONVENCIONAL

- Área de Estudio
- Bloque 31



## SISMOTECTÓNICO

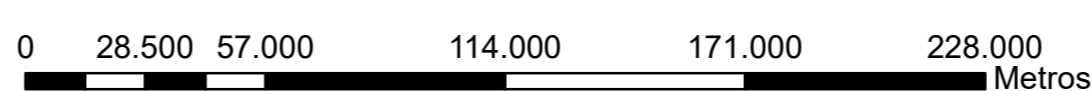

UTM Zona 18 S  
Elipsoide Mundial  
Datum Horizontal: Sistema geodésico Mundial (WGS) 1984  
Datum Vertical: Nivel medio del mar - La Libertad

### MINISTERIO DEL AMBIENTE

#### FASE DE CONSTRUCCIÓN

NOMBRE DEL MAPA : 10 MAPA SISMOTECTÓNICO

PROVINCIA: Orellana	CANTÓN: Aguarico, Orellana	PARROQUIA: Capitán Augusto Rivadenería, Cononaco, Tiputini, El Edén.
FUENTE : Instituto Geográfico Militar (IGM), Cartografía Base, Carta 1:50.000 Zamora Yuturi P-III-D4 Planimétrica (Red Vial, Red Hidráulica, Poblados): 1:25.000, 1:82.2. Infraestructura Petrolera: 1:1000, Ex - Petroamazonas 2018. Imagen Satelital, 2018. Actualización del PMA y EIA del Bloque 31, 2011.		ELABORADO POR: Renssnature & Consulting Cía. Ltda.
TAMAÑO: A1		ESCALA: 1:1.796.000
		FECHA ELABORACIÓN: DICIEMBRE DE 2018