

ESTUDIO DE IMPACTO AMBIENTAL EX-POST PARA EL DESARROLLO Y PRODUCCIÓN DE LOS CAMPOS APAIKA Y NENKE, BLOQUE 31

ECUADOR

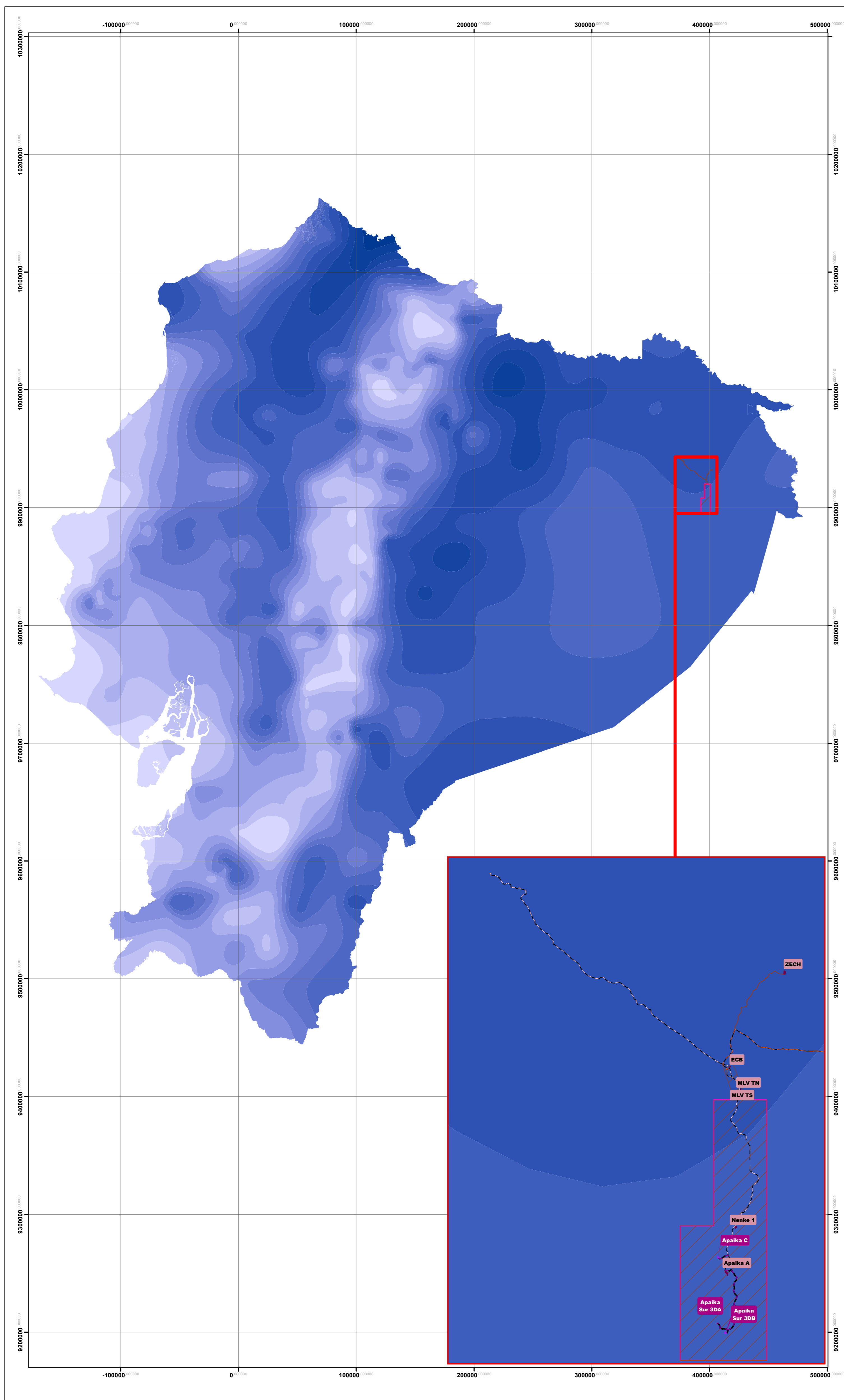

LEYENDA TEMÁTICA

Isoyetas

Rango

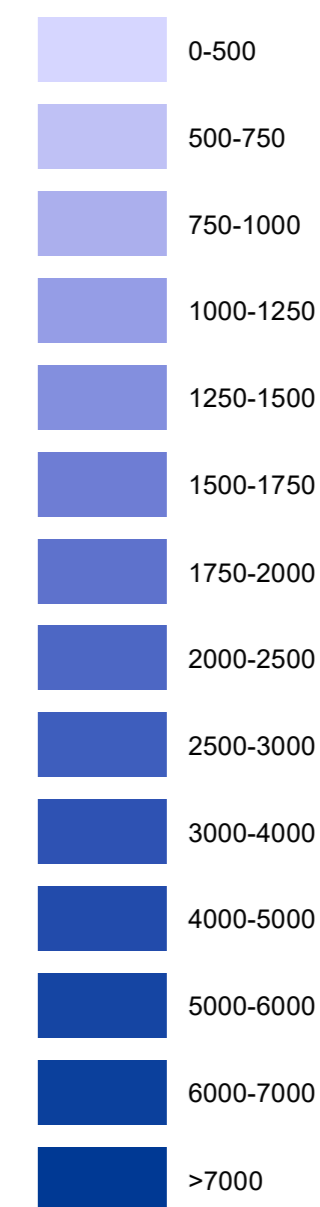

UBICACIÓN EN EL ÍNDICE CARTOGRÁFICO 1:50.000 IGM

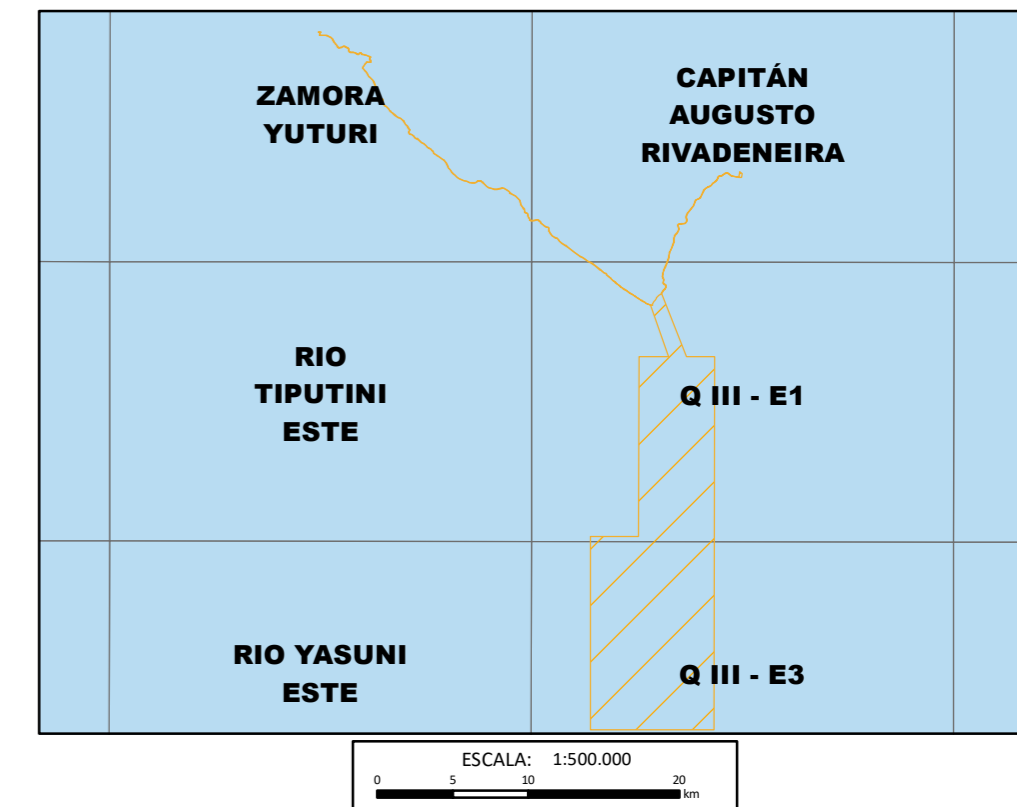

UBICACIÓN DE LA ZONA DE ESTUDIO RESPECTO AL ECUADOR CONTINENTAL

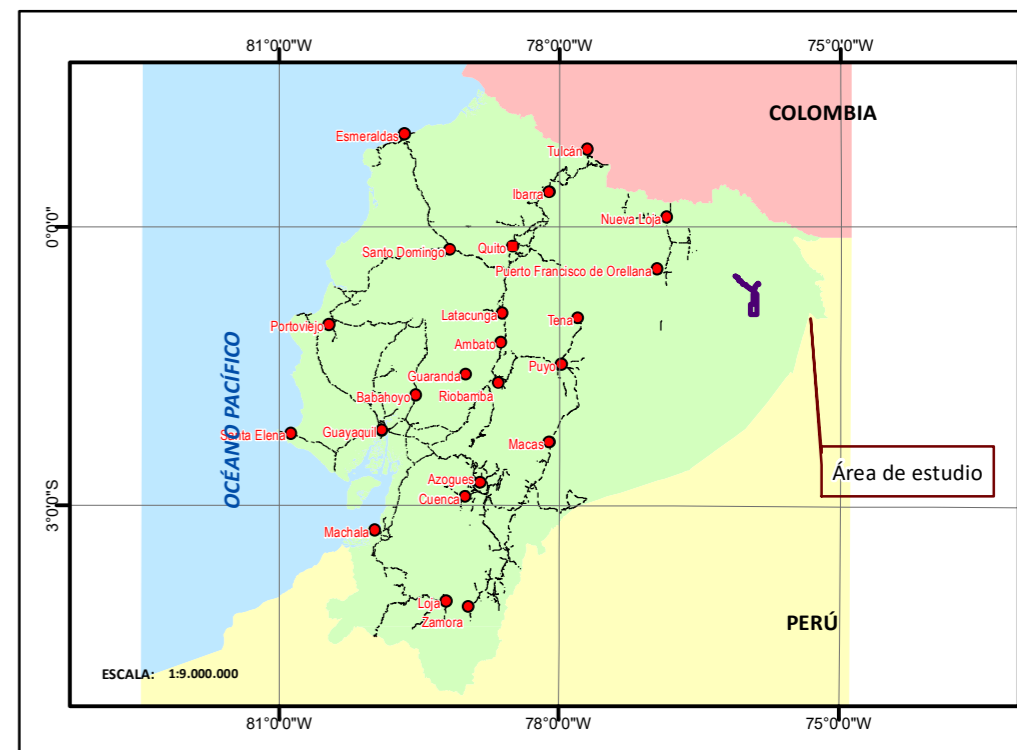

SIMBOLOGÍA CONVENCIONAL

- Acceso ecológico a implementarse
- Plataformas a construir
- Facilidades Existentes
- Ducto a Bloque 43
- DDV Existente
- Bloque 31
- Área de Estudio



MAPA DE ISOYETAS

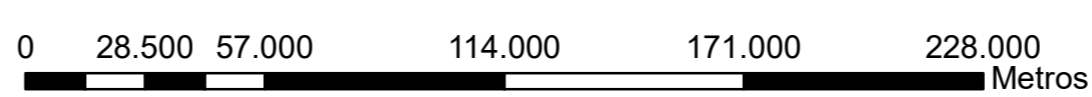

UTM Zona 18 S
Elipsoide Mundial
Datum Horizontal: Sistema geodésico Mundial (WGS) 1984
Datum Vertical: Nivel medio del mar - La Libertad



MINISTERIO DEL AMBIENTE

FASE DE CONSTRUCCIÓN

NOMBRE DEL MAPA : 11 MAPA CLIMÁTICO (ISOYETAS)

PROVINCIA: Orellana	CANTÓN: Aguarico, Orellana	PARROQUIA: Capitán Augusto Rivadeneira, Cononaco, Tiputini, El Edén.
---------------------	----------------------------	--

FUENTE : Instituto Geográfico Militar (IGM), Cartografía Base, Carta 1:50.000 Zamora Yuturi P-III-D4, Planimétrica (Red Vial, Red Hídrica, Poblados): 1:25.000, 1982. Infraestructura Petrolera: 1:1000, Ex - Petroamazonas 2018. Actualización del PMA y EIA del Bloque 31, 2011. INNAMHI, Isoyetas e isotermas, 1:1.000.000, 2008.

TAMAÑO: A1	ELABORADO POR: Rennissance & Consulting Cía. Ltda.
ESCALA: 1:1.800.000	FECHA ELABORACIÓN: DICIEMBRE DE 2018