

ESTUDIO DE IMPACTO AMBIENTAL EX-POST PARA EL DESARROLLO Y PRODUCCIÓN DE LOS CAMPOS APAIKA Y NENKE, BLOQUE 31

ECUADOR

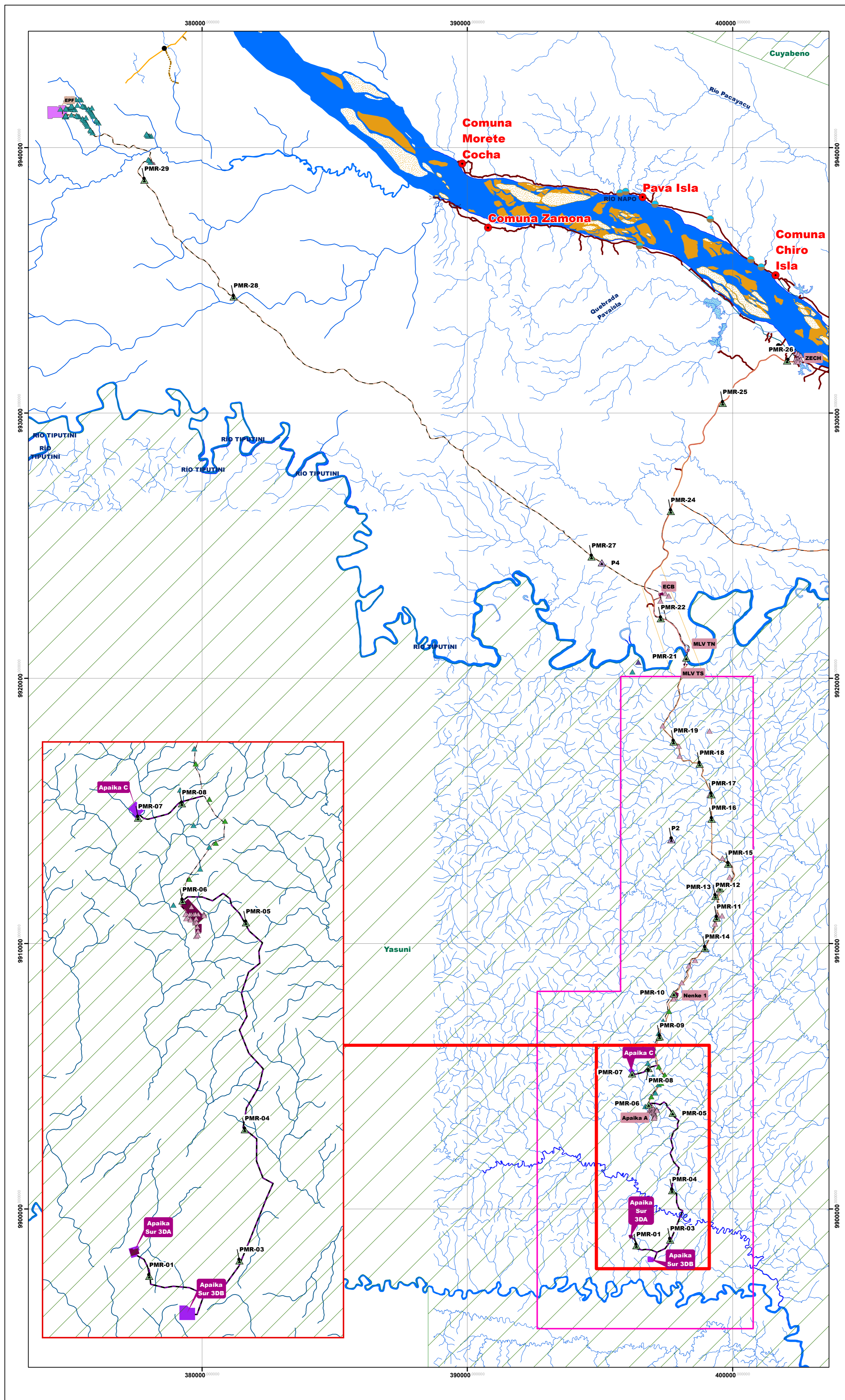

LEYENDA TEMÁTICA

PUNTOS DE MONITOREO DE RUIDO

Monitoreo de ruido, Fase de Campo 2018

▲ Ruido 24 horas

▲ Ruido puntual

Monitoreo de ruido histórico

▲ Abrus, 2010

▲ Energy and Environmental Consulting Cia. Ltda, 2016

▲ Entrix, 2006

▲ Entrix, 2008

UBICACIÓN EN EL ÍNDICE CARTOGRÁFICO 1:50.000 IGM

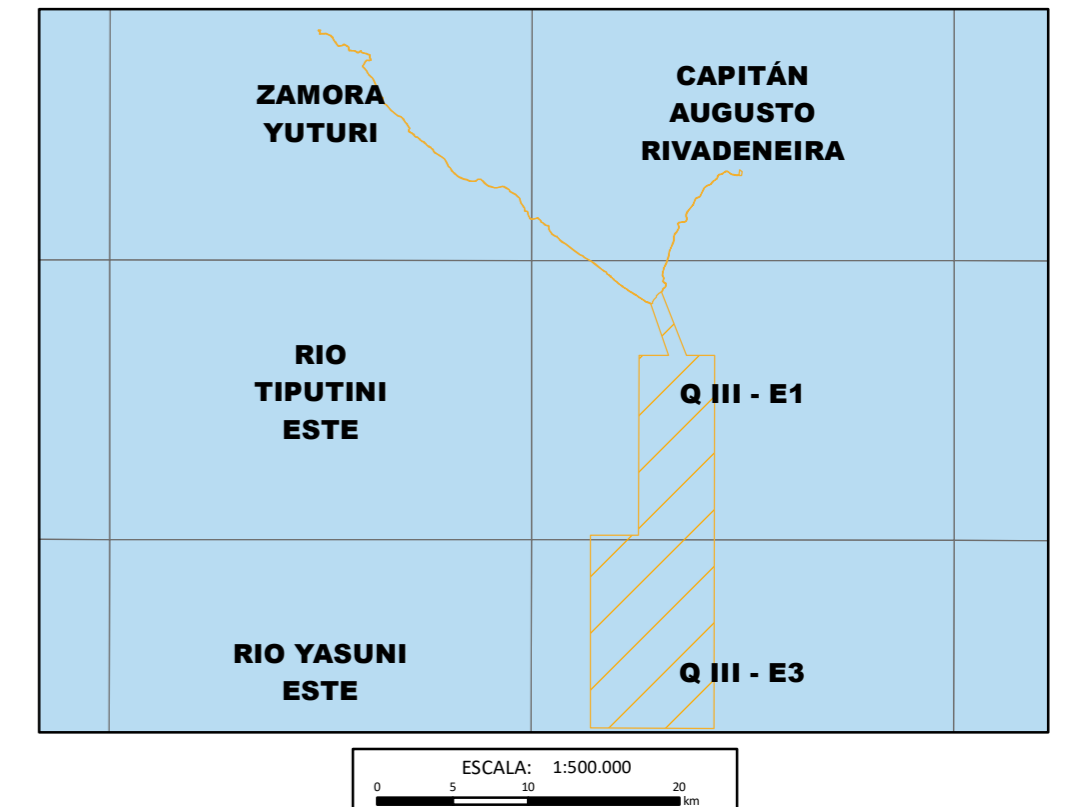

UBICACIÓN DE LA ZONA DE ESTUDIO RESPECTO AL ECUADOR CONTINENTAL

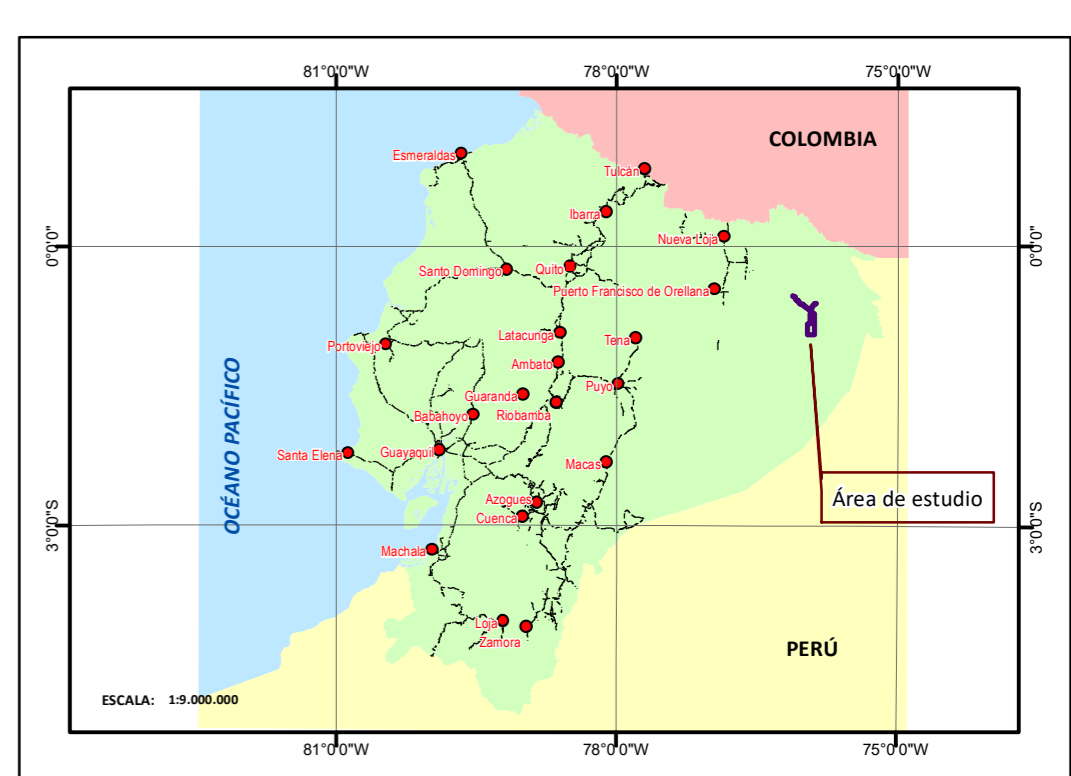

SIMBOLOGÍA CONVENCIONAL

- Choza
- Centro Poblado
- Puente Peatonal
- Pavimentada
- Afirmada
- Camino de Verano
- Sendero
- Rodera
- Puente peatonal
- Vado
- Drenaje Secundario
- Lago
- Isla
- Ciénega
- Banco arena
- Área Inundacion
- Drenaje Principal
- Acceso ecológico a implementarse
- Plataformas a construir
- DDV Existente
- Sendero Ecológico Apaika
- Vía Existente
- Ducto a Bloque 43
- EPF
- Facilidades Existentes
- Área de Estudio
- Bloque 31
- Parque Nacional Yasuni



MAPA DE MONITOREO DE RUIDO

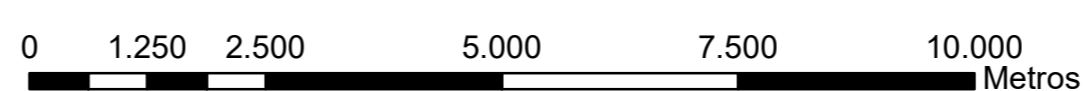

UTM Zona 18 S
Elipsoide Mundial
Datum Horizontal: Sistema geodésico Mundial (WGS) 1984
Datum Vertical: Nivel medio del mar - La Libertad

MINISTERIO DEL AMBIENTE

FASE DE CONSTRUCCIÓN

NOMBRE DEL MAPA : 15 MAPA DE MONITOREO DE RUIDO

PROVINCIA: Orellana	CANTÓN: Aguarico, Orellana	PARROQUIA: Capitán Augusto Rivadeneria, Cononaco, Tiputini, El Edén.
FUENTE: Instituto Geográfico Militar (IGM), Cartografía Base, Carta 1:50.000 Zamora Yuturi P-III-D4, Planimétrica (Red Vial, Red Hídrica, Poblados): 1:25.000, 1982, Infraestructura Petrolera: 1:1000, Ex - Petroamazonas 2018, Imagen Satelital, 2018.	TAMAÑO: A1	ELABORADO POR: Renssignature & Consulting Cia. Ltda.
ESCALA: 1:80.000	FECHA ELABORACIÓN: DICIEMBRE DE 2018	