

# ESTUDIO DE IMPACTO AMBIENTAL EX-POST PARA EL DESARROLLO Y PRODUCCIÓN DE LOS CAMPOS APAIKA Y NENKE, BLOQUE 31

ECUADOR

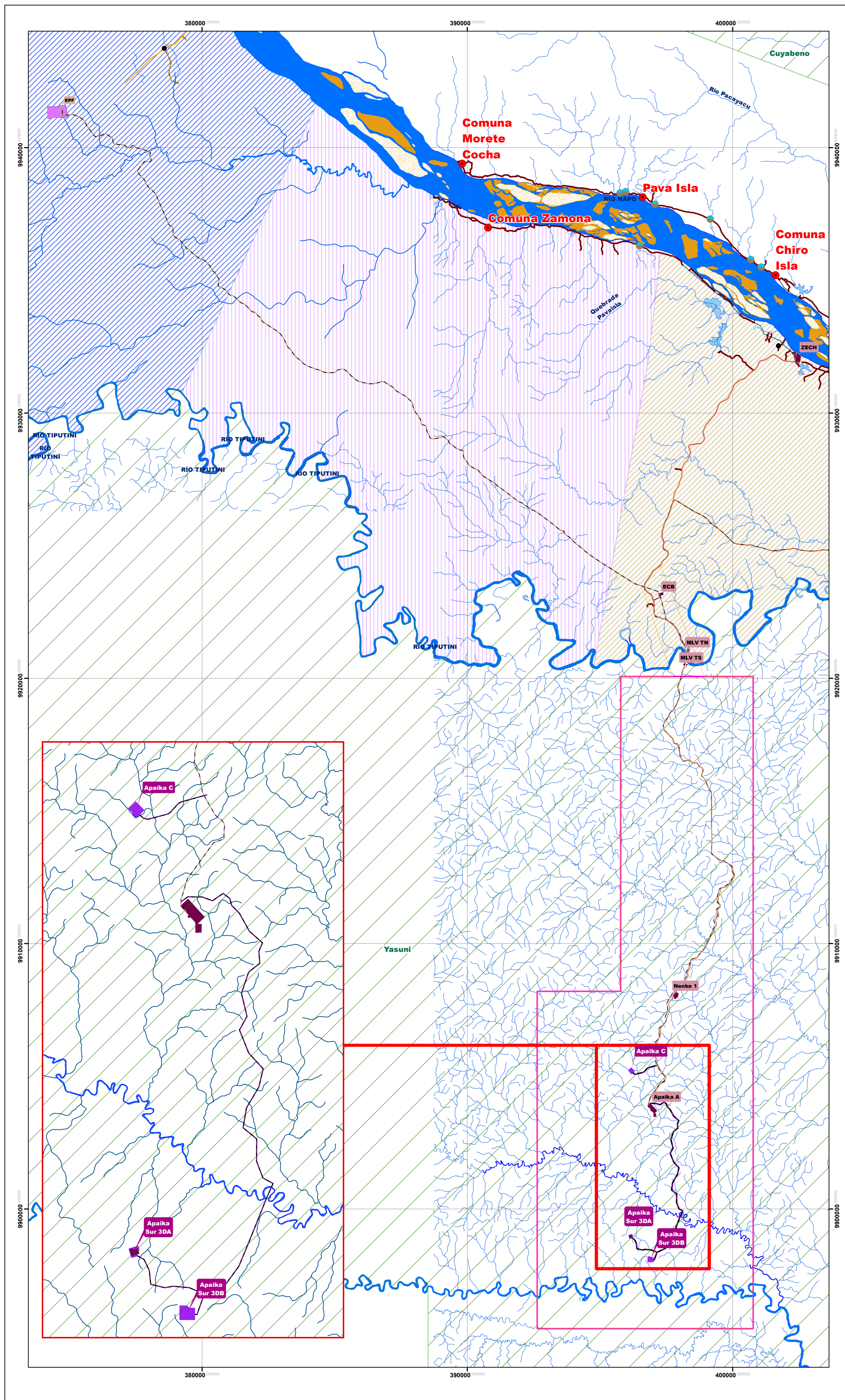

## LEYENDA TEMÁTICA

### SENSIBILIDAD SOCIAL DE LAS COMUNIDADES DEL AID

Asentamientos	Parroquia	Sensibilidad
Chiro isla	El Edén	Media
El Edén	Cap. Augusto Rivadeneira	Media
Samona Yuturi	Cap. Augusto Rivadeneira	Media
Kawymeno	Tiputini/ Cononaco	Alta

### UBICACIÓN EN EL ÍNDICE CARTOGRAFICO 1:50.000 IGM

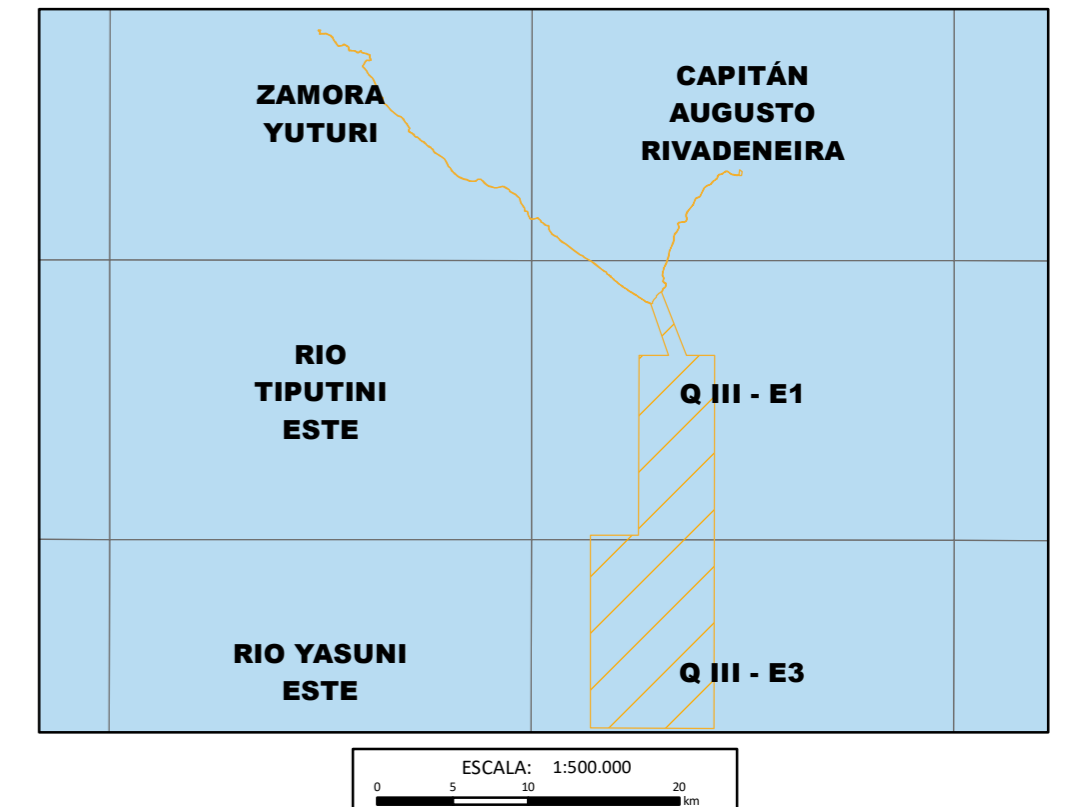

### UBICACIÓN DE LA ZONA DE ESTUDIO RESPECTO AL ECUADOR CONTINENTAL

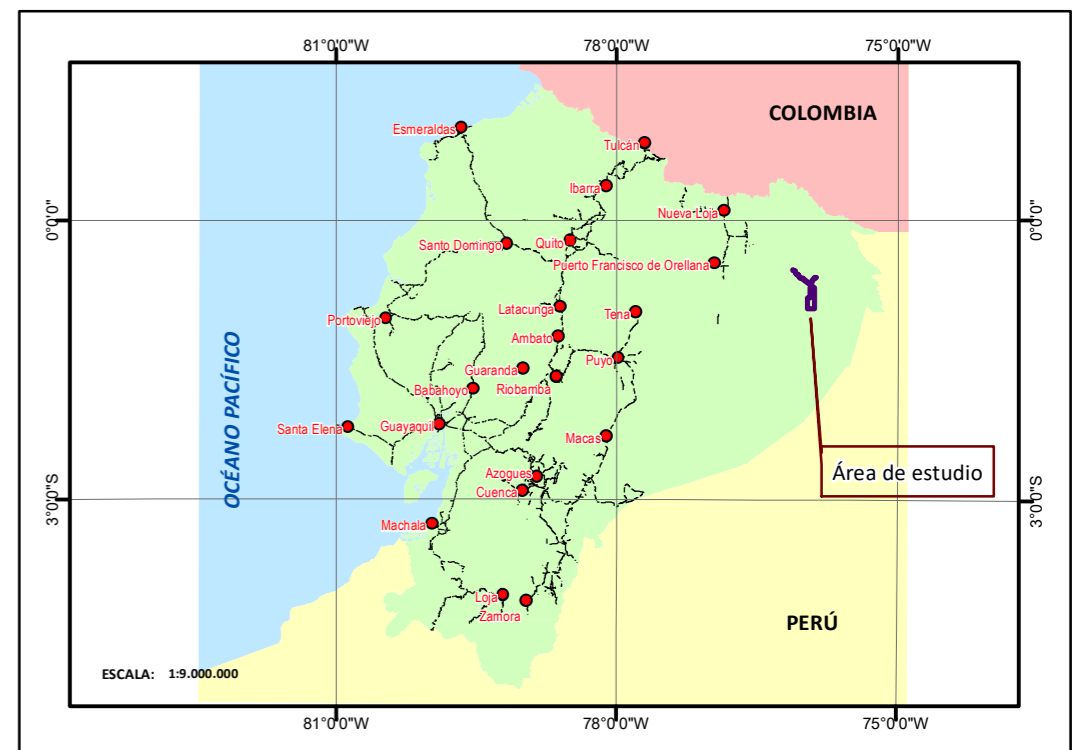

## SIMBOLOGÍA CONVENCIONAL

● Chozas	● Vado	— DDV Existente
● Centro Poblado	— Drenaje Secundario	— Sendero Ecológico Apaika
— Puente Peatonal	— Lago	— Vía Existente
— Pavimentada	— Isla	— Ducto a Bloque 43
— Afirmada	— Ciénega	— EPF
— Camino de Verano	— Banco arena	— Facilidades Existentes
— Sendero	— Área Inundacion	— Bloque 31
— Rodera	— Drenaje Principal	— Área de Estudio
— Puente peatonal	— Acceso ecológico a implementarse	— Parque Nacional Yasuni



## MAPA DE AREAS SENSIBLES - SOCIAL

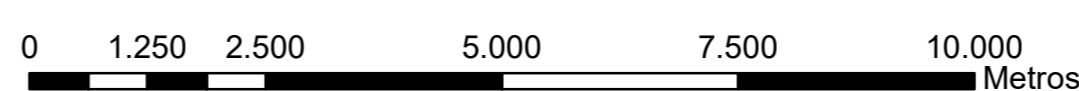

UTM Zona 18 S  
Elipsoide Mundial  
Datum Horizontal: Sistema geodésico Mundial (WGS) 1984  
Datum Vertical: Nivel medio del mar - La Libertad



## MINISTERIO DEL AMBIENTE

### FASE DE CONSTRUCCIÓN

NOMBRE DEL MAPA: 23C MAPA DE AREAS SENSIBLES - COMPONENTE SOCIAL		
PROVINCIA: Orellana	CANTÓN: Aguarico, Orellana	PARROQUIA: Capitán Augusto Rivadeneira, Cononaco, Tiputini, El Edén.
FUENTE: Instituto Geográfico Militar (IGM), Cartografía Base, Carta 1:50.000 Zamora Yuturi P-III-D4 Planimétrica (Red Vial, Red Hídrica, Poblados): 1:25.000, 1:50.000. Infraestructura Petrolera: 1:1000, Ex - Petroamazonas 2018. Imagen Satelital, 2018. Equipo Consultor, 2018.	TAMAÑO: A1	ELABORADO POR: Rennsignature & Consulting Cía. Ltda.
ESCALA: 1:80.000	FECHA ELABORACIÓN: DICIEMBRE DE 2018	