

ESTUDIO DE IMPACTO AMBIENTAL EX-POST PARA EL DESARROLLO Y PRODUCCIÓN DE LOS CAMPOS APAIKA Y NENKE, BLOQUE 31

ECUADOR

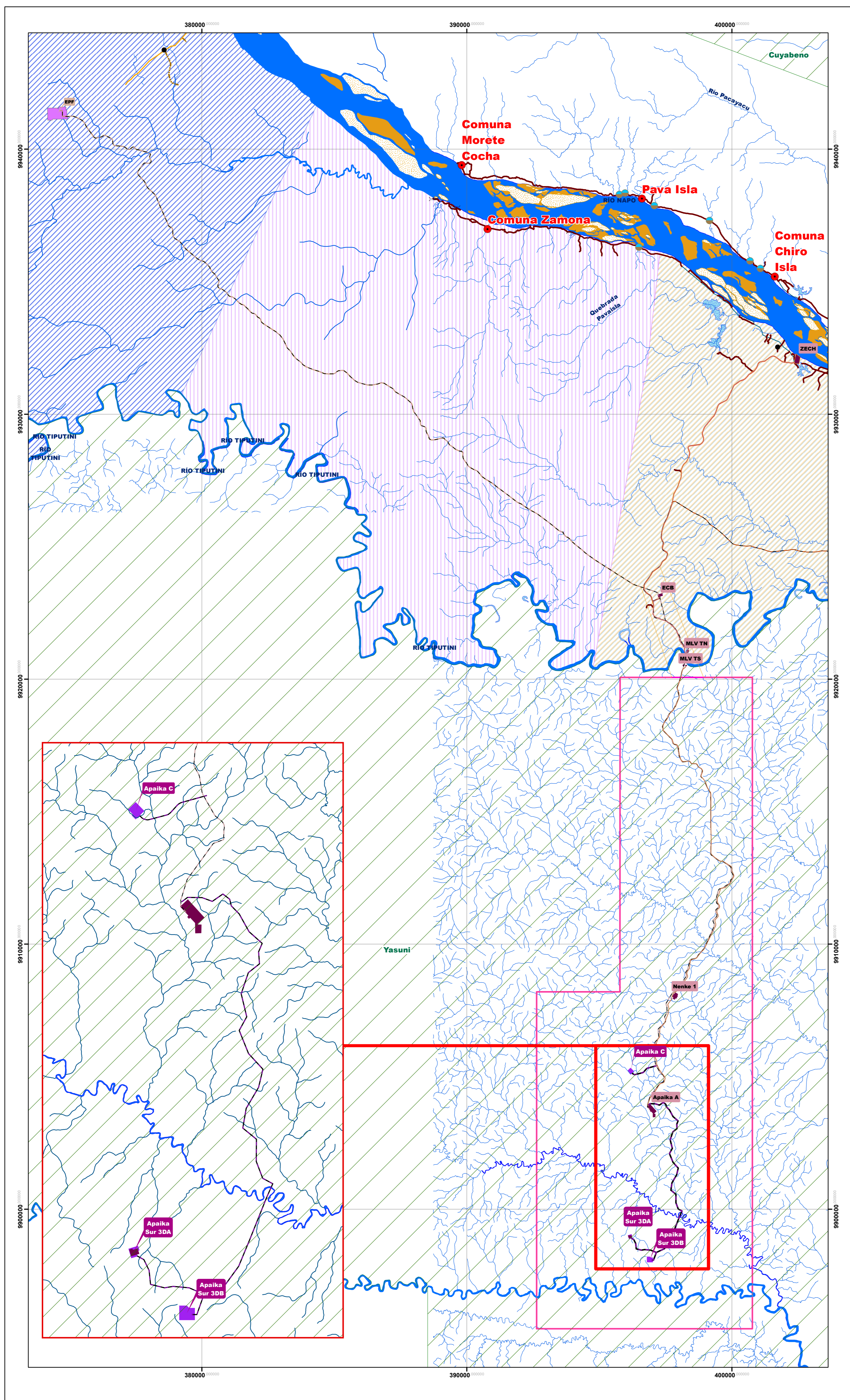

LEYENDA TEMÁTICA

AREAS DE INFLUENCIA DIRECTA - SOCIAL

Asentamientos relacionados con el desarrollo del Bloque 31

Asentamientos	Parroquia	Tipo	Etnia
	Chiro isla	El Edén	Comunidad Kichwa
	El Edén	Cap. Augusto Rivadeneira	Comuna Kichwa
	Samona Yuturi	Cap. Augusto Rivadeneira	Comuna Kichwa
	Kawymeno	Tiputini/ Cononaco	Comunidad Huaorani

UBICACIÓN EN EL ÍNDICE CARTOGRAFICO 1:50.000 IGM

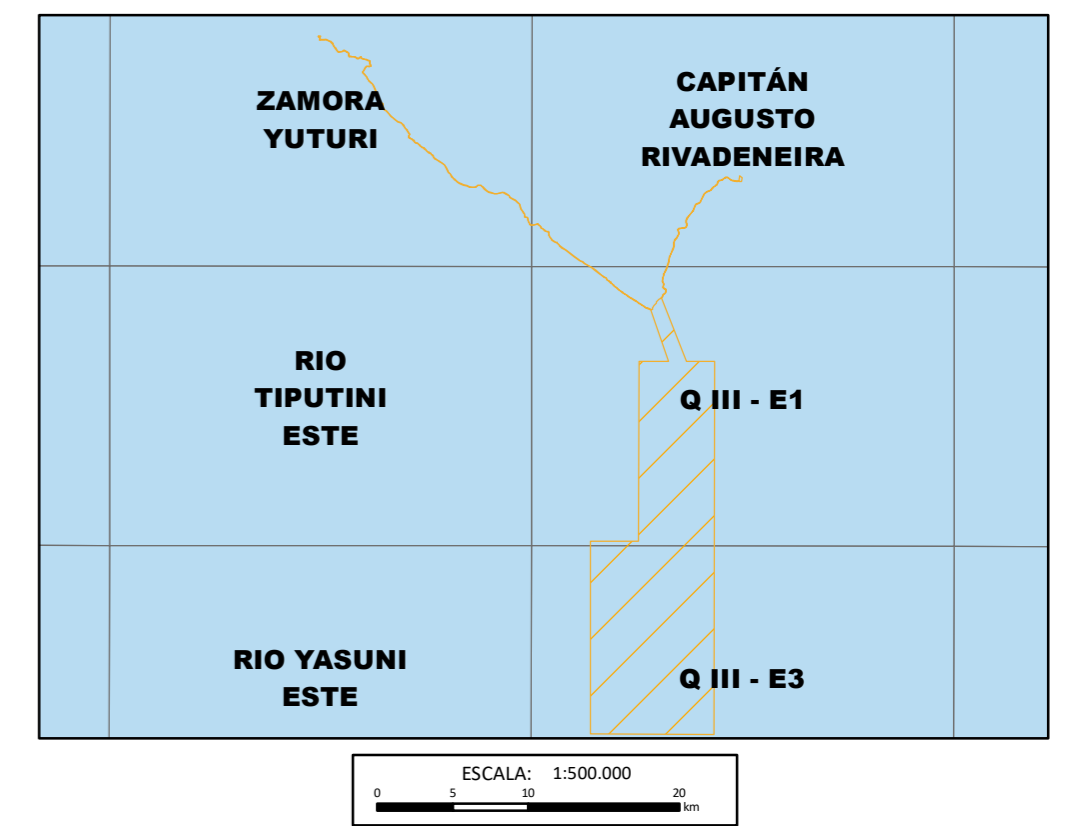

UBICACIÓN DE LA ZONA DE ESTUDIO RESPECTO AL ECUADOR CONTINENTAL

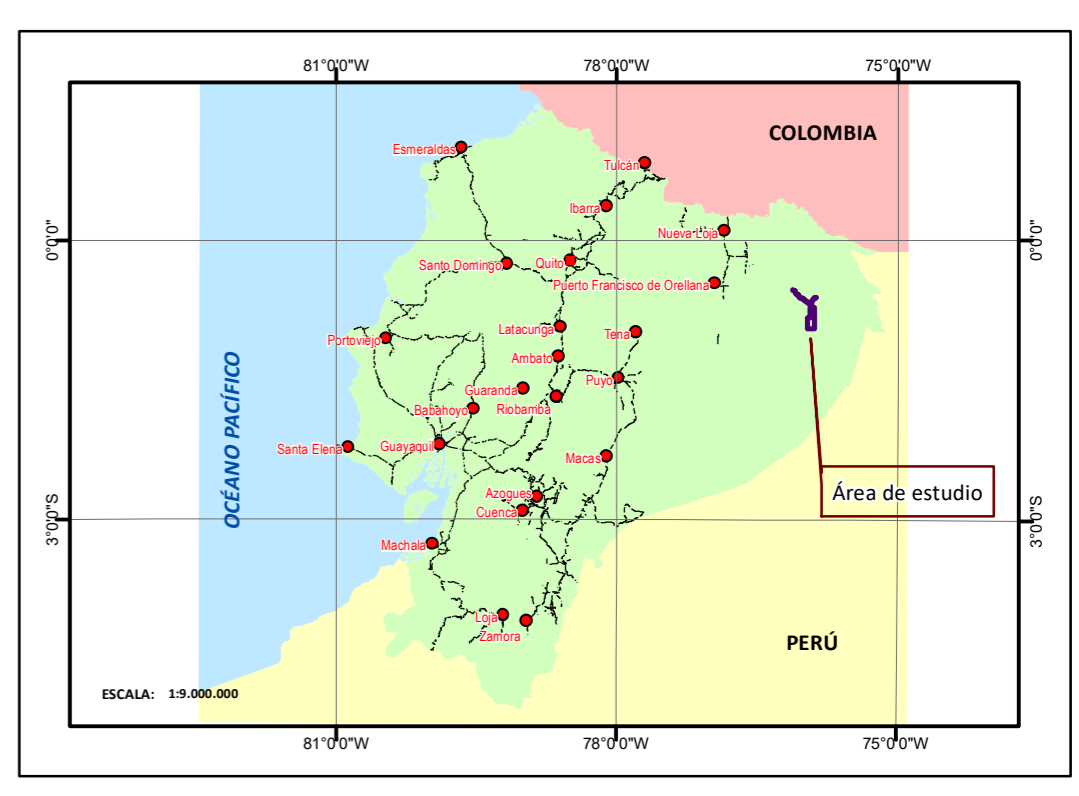

SIMBOLOGÍA CONVENCIONAL

	Choza		Vado		DDV Existente
	Centro Poblado		Drenaje Secundario		Sendero Ecológico Apaika
	Puente Peatonal		Lago		Vía Existente
	Pavimentada		Isla		Ducto a Bloque 43
	Afirmada		Ciénega		EPF
	Camino de Verano		Banco arena		Facilidades Existentes
	Sendero		Área Inundacion		Bloque 31
	Rodera		Drenaje Principal		Área de Estudio
	Puente peatonal		Acceso ecológico a implementarse		Parque Nacional Yasuni



APA DE AREAS DE INFLUENCIA - SOCIAL

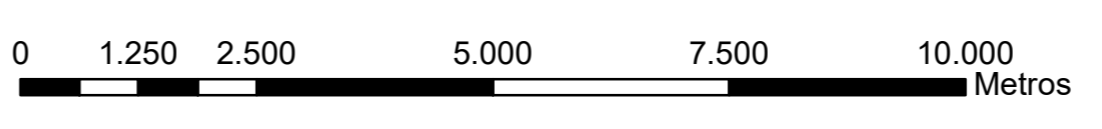

UTM Zona 18 S
Elipsoide Mundial
Datum Horizontal: Sistema geodésico Mundial (WGS) 1984
Datum Vertical: Nivel medio del mar - La Libertad

MINISTERIO DEL AMBIENTE

FASE DE CONSTRUCCIÓN

NOMBRE DEL MAPA:
23C MAPA DE AREAS DE INFLUENCIA DIRECTA - COMPONENTE SOCIAL

PROVINCIA: Orellana	CANTÓN: Aguarico, Orellana	PARROQUIA: Capitán Augusto Rivadeneira, Cononaco, Tiputini, El Edén.
FUENTE: Instituto Geográfico Militar (IGM), Cartografía Base, Carta 1:50.000 Zamora Yuturi P-III-D4, Planimétrica (Red Vial, Red Hídrica, Poblados): 1:25.000, 1982, Infraestructura Petrolera: 1:1000, (Ex - Petroamazonas) 2018, Imagen Satelital, 2018.	TAMAÑO: A1	ELABORADO POR: Rennsignature & Consulting Cía. Ltda.
ESCALA: 1:80.000	FECHA ELABORACIÓN: DICIEMBRE DE 2018	