

ESTUDIO DE IMPACTO AMBIENTAL EX-POST PARA EL DESARROLLO Y PRODUCCIÓN DE LOS CAMPOS APAIKA Y NENKE, BLOQUE 31

ECUADOR

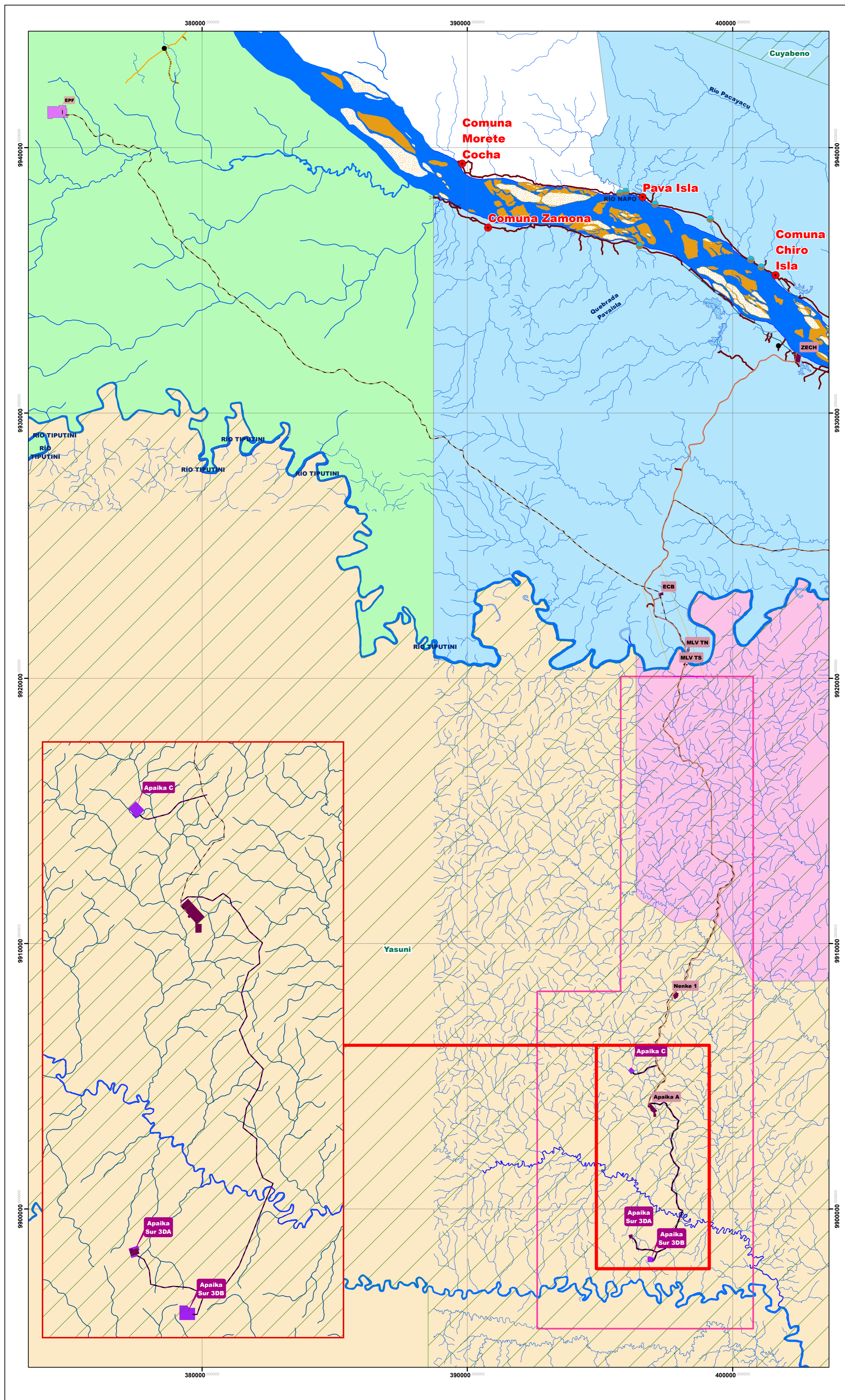

LEYENDA TEMÁTICA

AREAS DE INFLUENCIA INDIRECTA - SOCIAL

Provincia	Cantón	Parroquia
Francisco de Orellana	Aguarico	Cap. Augusto Rivadeneyra
		Cononaco
		Tiputini
Orellana		El Edén

UBICACIÓN EN EL ÍNDICE CARTOGRÁFICO 1:50.000 IGM

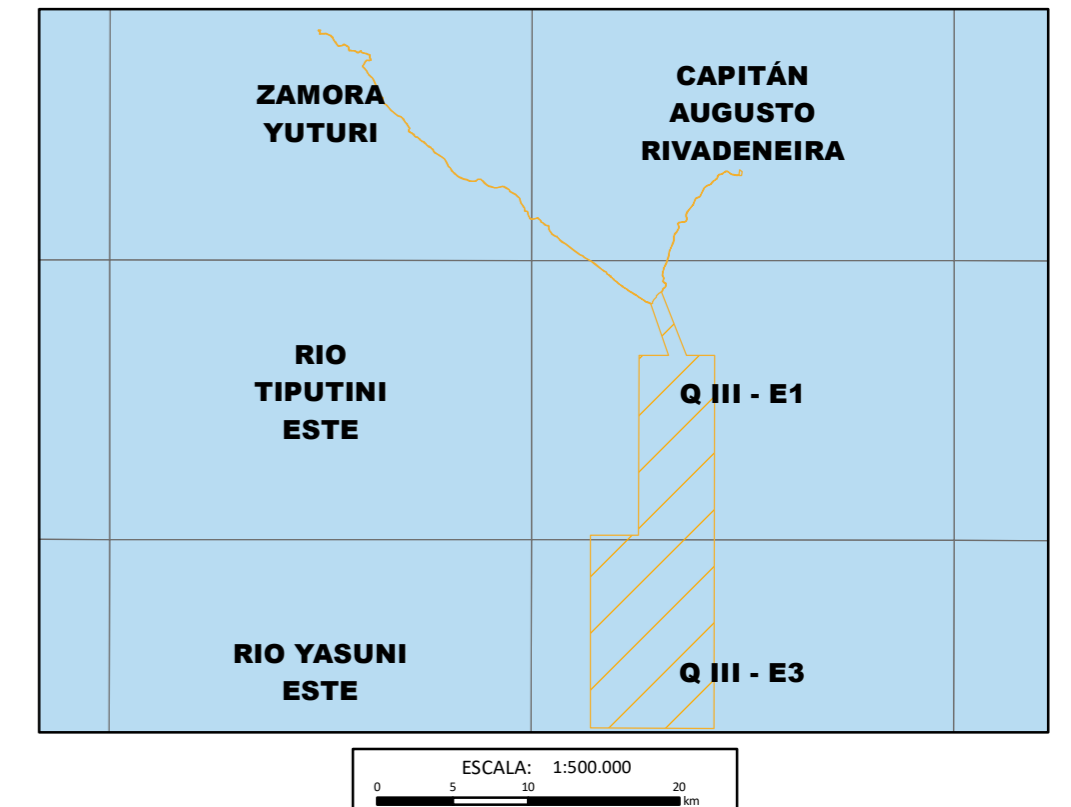

UBICACIÓN DE LA ZONA DE ESTUDIO RESPECTO AL ECUADOR CONTINENTAL

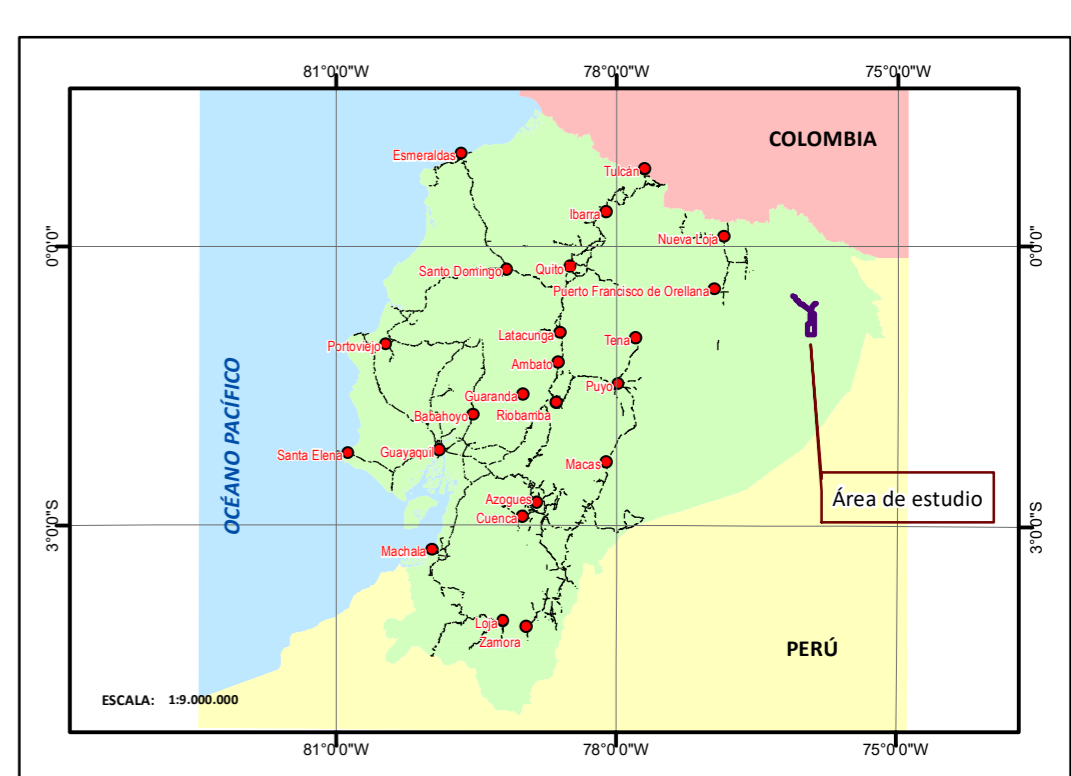

SIMBOLOGÍA CONVENCIONAL

● Chozas	● Vado	--- DDV Existente
● Centro Poblado	— Drenaje Secundario	— Sendero Ecológico Apaika
— Puentes Peatonales	— Lago	— Vía Existente
— Pavimentada	— Isla	— Ducto a Bloque 43
— Afirmada	— Ciénega	— EPF
— Camino de Verano	— Banco arena	— Facilidades Existentes
— Sendero	— Área Inundacion	— Bloque 31
— Roderas	— Drenaje Principal	— Área de Estudio
— Puente peatonal	— Acceso ecológico a implementarse	— Parque Nacional Yasuni



MAPA DE AREAS DE INFLUENCIA INDIRECTA SOCIAL

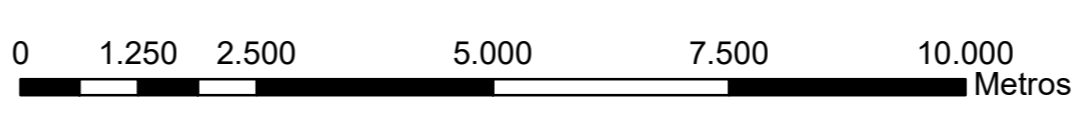

UTM Zona 18 S
Elipsoide Mundial
Datum Horizontal: Sistema geodésico Mundial (WGS) 1984
Datum Vertical: Nivel medio del mar - La Libertad



MINISTERIO DEL AMBIENTE

FASE DE CONSTRUCCIÓN

NOMBRE DEL MAPA:
23F MAPA DE AREAS DE INFLUENCIA INDIRECTA- COMPONENTE SOCIAL

PROVINCIA: Orellana	CANTÓN: Aguarico, Orellana	PARROQUIA: Capitán Augusto Rivadeneira, Cononaco, Tiputini, El Edén.
FUENTE: Instituto Geográfico Militar (IGM), Cartografía Base, Carta 1:50.000 Zamora Yuturi P-III-D4, Planimétrica (Red Vial, Red Hídrica, Poblados) 1:25.000.1982, Infraestructura Petrolera: 1:1000, Ex-Petroamazonas 2018, Imagen Satelital, 2018.	TAMAÑO: A1	ELABORADO POR: Rennsignature & Consulting Cía. Ltda.
ESCALA: 1:80.000	FECHA ELABORACIÓN: DICIEMBRE DE 2018	