

ESTUDIO DE IMPACTO AMBIENTAL EX-POST PARA EL DESARROLLO Y PRODUCCIÓN DE LOS CAMPOS APAIKA Y NENKE, BLOQUE 31

ECUADOR

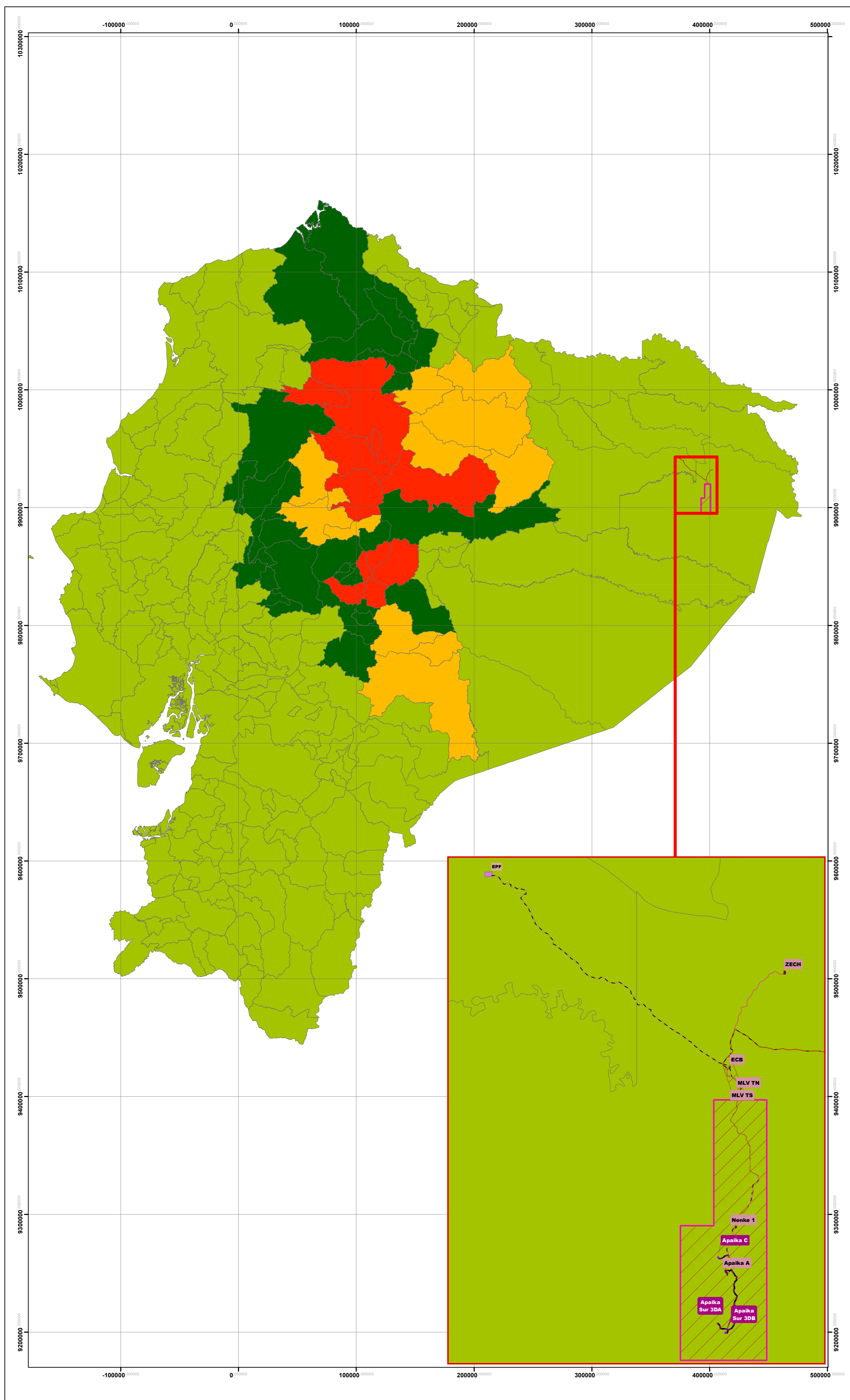

LEYENDA TEMÁTICA

Riesgo a Volcánico

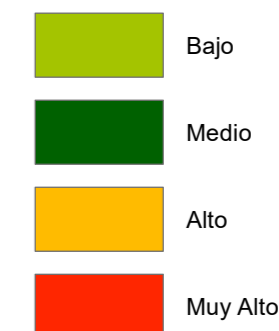

UBICACIÓN EN EL ÍNDICE CARTOGRAFICO 1:50.000 IGM

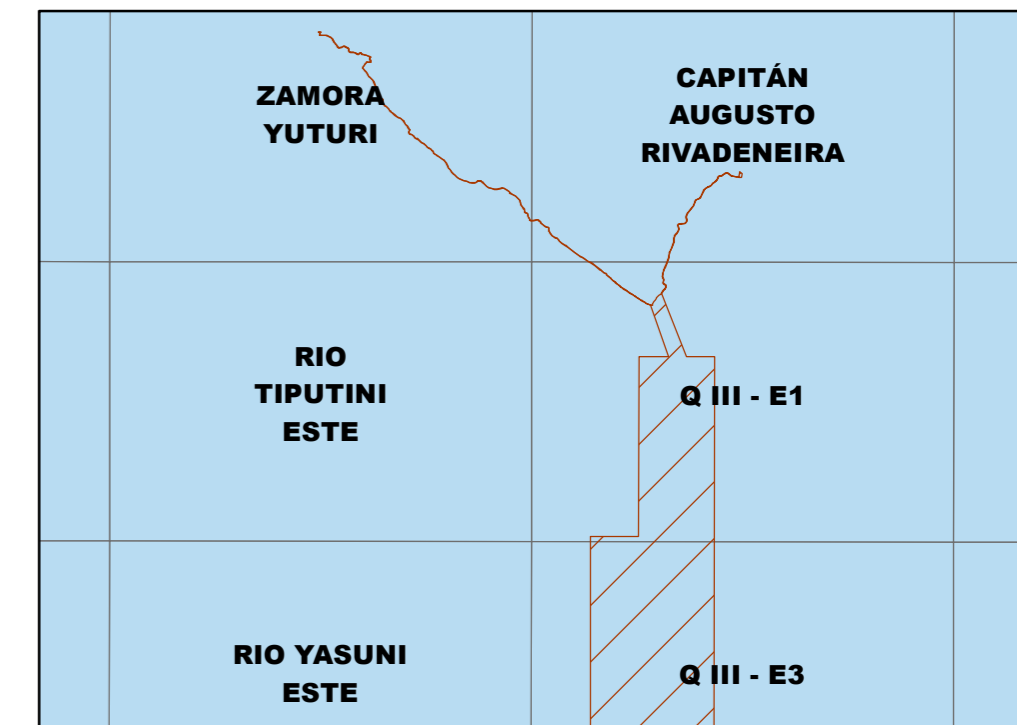

UBICACIÓN DE LA ZONA DE ESTUDIO RESPECTO AL ECUADOR CONTINENTAL

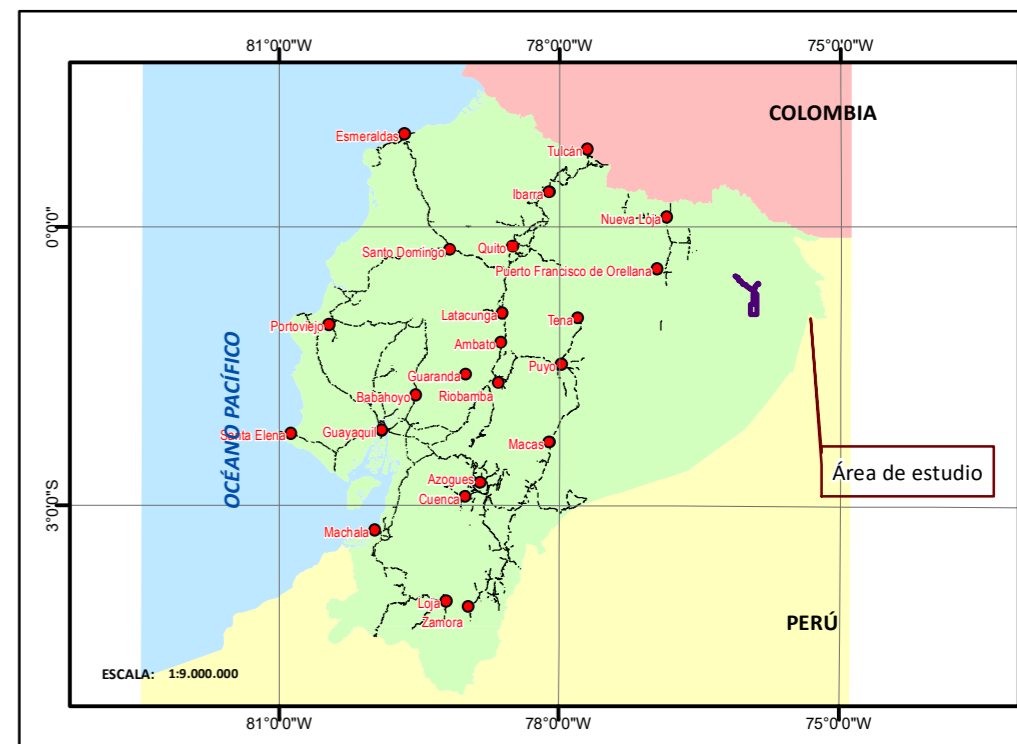

SIMBOLOGÍA CONVENCIONAL

- Acceso ecológico a implementarse
- Plataformas a construir
- Facilidades Existentes
- Ducto a Bloque 43
- Sendero Ecológico Apaika
- Via Existente
- DDV Existente
- EPF
- Bloque 31
- Área de Estudio



RIESGO VOLCÁNICO

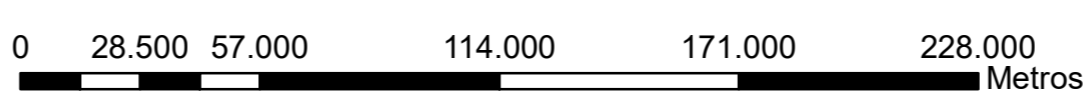

UTM Zona 18 S
Elipsoide Mundial
Datum Horizontal: Sistema geodésico Mundial (WGS) 1984
Datum Vertical: Nivel medio del mar - La Libertad

MINISTERIO DEL AMBIENTE

FASE DE CONSTRUCCIÓN

NOMBRE DEL MAPA : 24D MAPA DE RIESGO VOLCÁNICO

PROVINCIA: Orellana	CANTÓN: Aguarico, Orellana	PARROQUIA: Capitán Augusto Rivadeneria, Cononaco, Tiputini, El Edén.
FUENTE : Instituto Geográfico Militar (IGM), Cartografía Base, Carta 1:50.000 Zamora Yuturi P-III-D4 Planimétrica (Red Vial, Red Hídrica, Poblados): 1:25.000, 1982. Infraestructura Petrolera: 1:1000, E-C - Petroamazonas 2018. Actualización del PMA y EIA del Bloque 31, 2011. DEMORAES/D' ERCOLE, 2001.		ELABORADO POR: Rennsignature & Consulting Cía. Ltda.
TAMAÑO: A1		ESCALA: 1:1.800.000
FECHA ELABORACIÓN: DICIEMBRE DE 2018		