

Incumplimientos y violencia estatal durante el paro

Ing. Geógrafa Amanda Yépez - Colectivo de Geografía Crítica del Ecuador

En ejercicio de sus atribuciones constitucionales y legales;

RESUELVE:

Artículo 1.- ACEPTAR el acompañamiento del **COLECTIVO GEOGRAFÍA CRÍTICA DEL ECUADOR**, representado por la señora Amanda Cristina Yépez Salazar, en los temas que la Comisión Especializada Permanente de Biodiversidad y Recursos Naturales, dentro del ámbito de sus competencias lo necesite y que el **COLECTIVO GEOGRAFÍA CRÍTICA DEL ECUADOR** cuente con los técnicos especialistas respectivos.



Incumplimientos en materia ambiental.

El presidente firmó compromisos el 1/4/2021.

- Se comprometió a promover la consulta popular por el Yasuní y a garantizar los derechos de los pueblos en aislamiento.
 - Inicio de explotación de Ishpingo A y B.
- Se comprometió a no desarrollar proyectos de minería metálica a cielo abierto que afecten fuentes de agua.
 - 885.910,49 hectáreas concesionadas a minería dentro de áreas de vulnerabilidad hídrica.
 - El 21,8% de las áreas con rango de vulnerabilidad hídrica se encuentra concesionado.
 - De ello, el 99.77% son concesiones de minería metálica, altamente contaminante.
- Se comprometió a garantizar y proteger a quienes defienden a la naturaleza.
 - Víctor Enrique Guailas Gutama, defensor del agua y del territorio, que fue asesinado.
- Se comprometió a desarrollar y respetar las consultas previas, libres e informadas en territorios indígenas:
 - Megaproyecto minero a cielo abierto Mirador.
 - Megaproyecto minero a cielo abierto Panantza San Carlos.

Mapeo en coalición con universidades y DDHH

- Academia: Kaleidos de la Universidad de Cuenca
- DDHH: CDH de Guayaquil y Alianza de DDHH de Ecuador
- Colectivos: Surco Común y Colectivo de Geografía Crítica del Ecuador.



Monitoreo de represión

Día 01 (13jun-14jun)



Evolución de las acciones represivas estatales

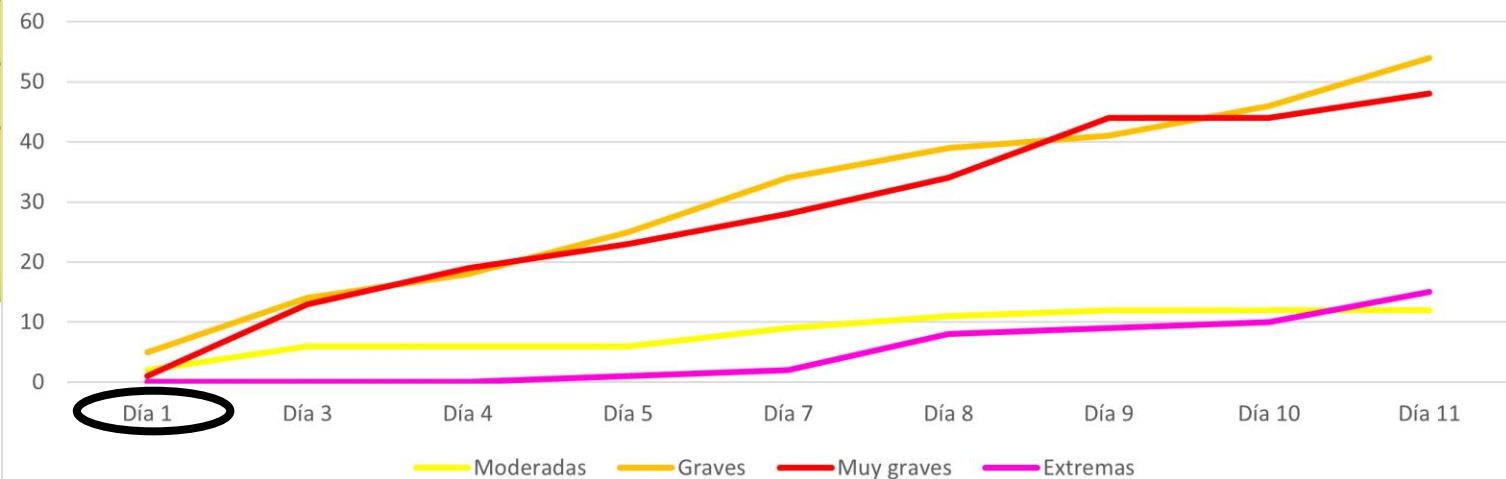

Día 2: 14 de junio de 2022 MONITOREO DE REPRESIÓN



Evolución de las acciones represivas estatales

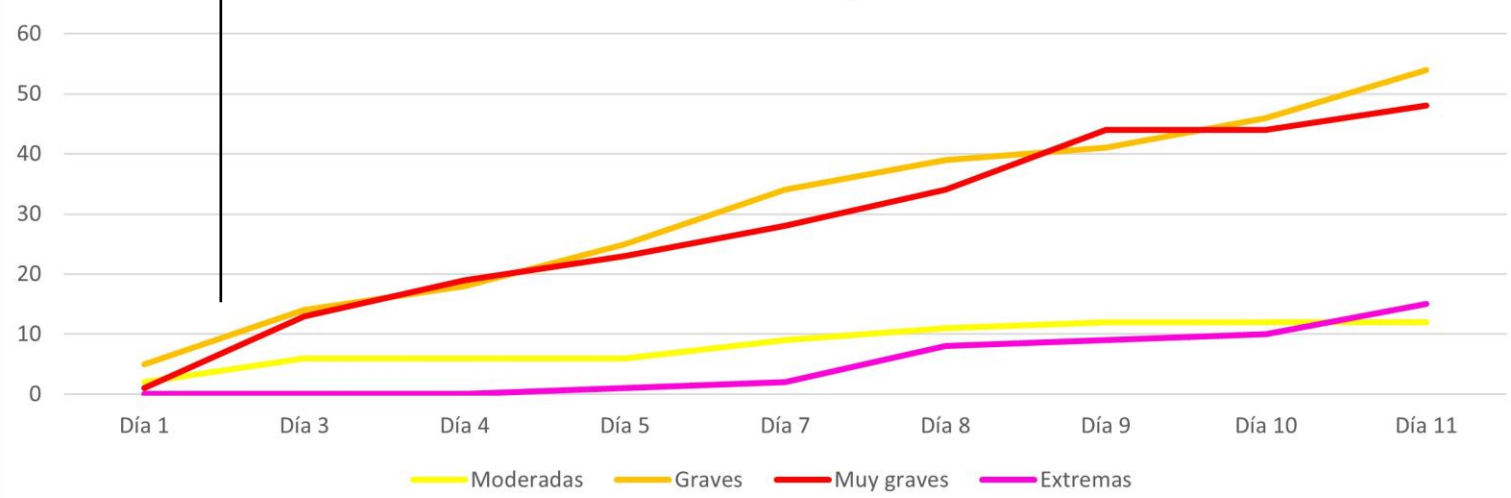

Revisa el mapa interactivo en:
<https://bit.ly/3mQOms4>

Día 3: 15 de junio de 2022

MONITOREO DE REPRESIÓN

15 de junio de 2022
 Detenido periodista del MICC del pueblo panzaleo
 Link: <https://twitter.com/RedKapari/status/1537108118173274114>



CGC

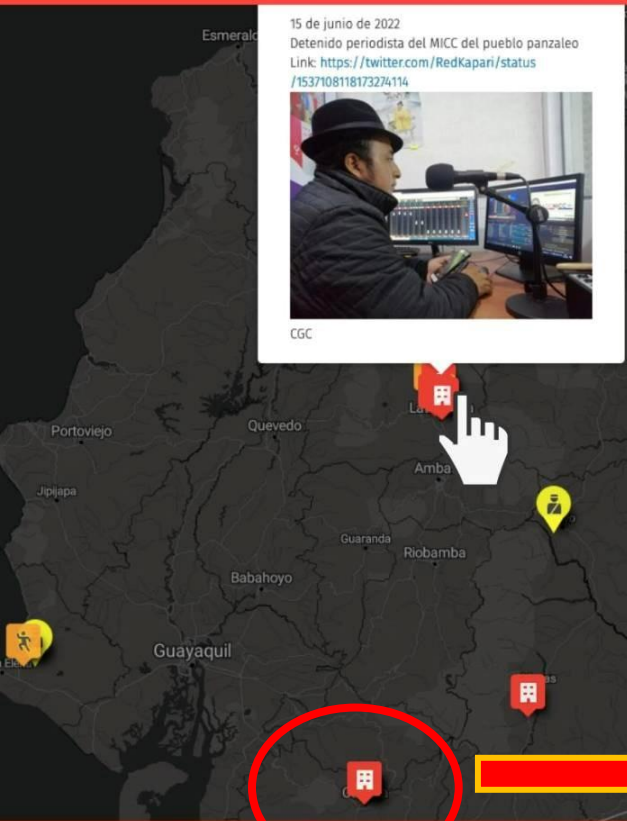

TOTAL ACUMULADO
 Desde el 13/06/22

-  **13** agresiones muy graves
-  **14** agresiones graves
-  **6** agresiones moderadas



Revisa el mapa interactivo en:
<https://bit.ly/3mQOms4>

Represión a estudiantes por parte de la policía

15 de junio de 2022. Tarde.
 La Policía lanza gas lacrimógeno dentro del predio de la Universidad de Cuenca, como forma de represión a las protestas estudiantiles. La Rectora de la Universidad declaró que la policía no ingresó a los predios, sin embargo, sí lanzaron gas lacrimógeno. Además acotó que el día de hoy 16 de junio, continuarán las investigaciones.
 Link video: <https://fb.watch/dGXdhAPw9/>
 Otro link: <https://fb.watch/dGXnz3hzaG/LLB>



Desalojo de marcha con violencia

15 de junio de 2022
 Desalojo de la marcha con bombas lacrimógenas y aturdidoras
 Link video: <https://twitter.com/opcionsecuador/status/1537232139>
 Como resultado, hay al menos una persona herida.
 Link video: https://twitter.com/Informa_EC/status/15372203438151



CGC

Evolución de las acciones represivas estatales

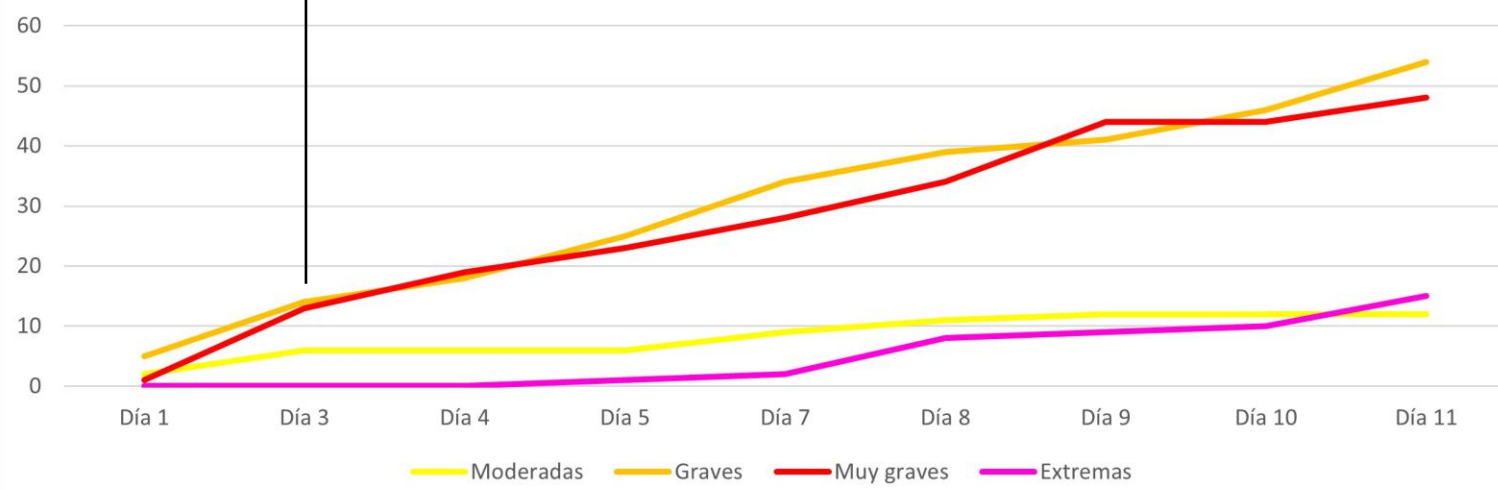

Día 4: 16 de junio de 2022

MONITOREO DE REPRESIÓN



Toletazos y detenciones en Nanegalito

16 de junio de 2022

La policía carga con toletes contra punto de paro, y se llevan a 2 personas detenidas que son posteriormente liberadas.

Link:
https://twitter.com/Caminantes_Ecu/status/153767202

CGC

Agresión con gas pimienta

16 de junio de 2022

Mujer denuncia en Instagram que policía le abre los ojos y le echa gas pimienta.

Link:
https://instagram.com/stories/mayavillacreses/286221?utm_source=ig_story_item_share&igshid=MDJmNzVkJm

CGC

Evolución de las acciones represivas estatales

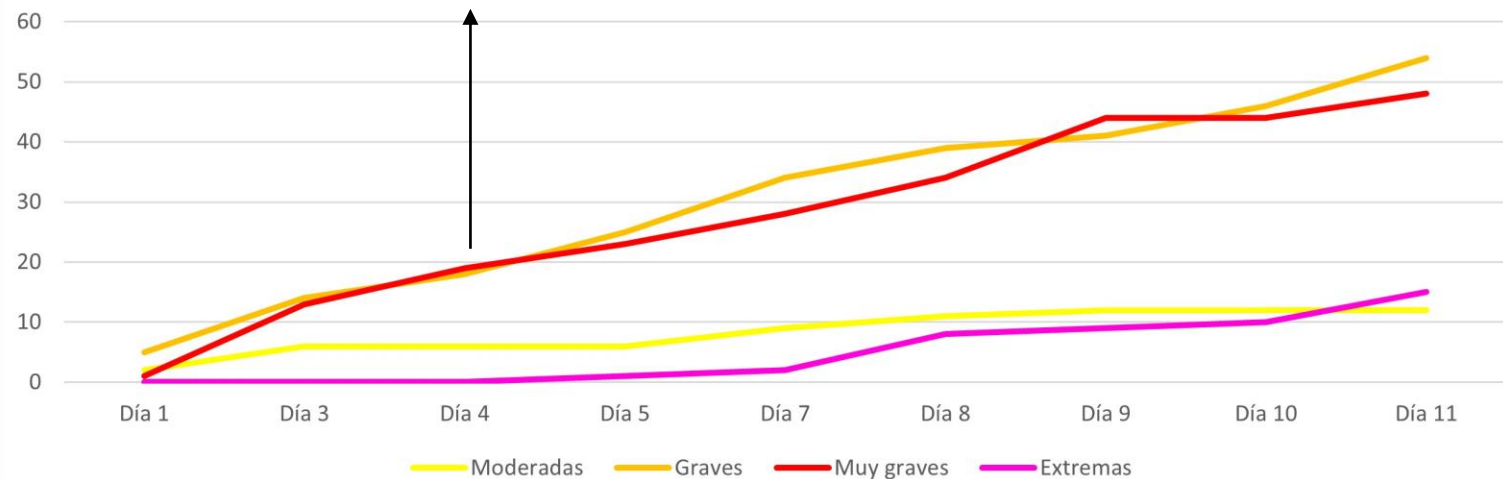

Día 5: 17 de junio de 2022

MONITOREO DE REPRESIÓN

Personas en estado crítico en el hospital

17 de junio de 2022.

Fruto del uso de perdigones y balas contra manifestantes por parte de la policía, varias personas están hospitalizadas con diagnóstico reservado, incluida una persona en estado crítico por disparo en la cabeza y otra por disparo en ojo.

Link:
<https://twitter.com/RiksinakyTV/status/153817486>

TOTAL ACUMULADO
Desde el 13/06/22

- 1** agresión extrema
- 23** agresiones muy graves
- 25** agresiones graves
- 6** agresiones moderadas

Agresión en el rostro de manifestante

17 de junio de 2022

Manifestante aparece con fuerte herida en la cara, y muchos otros por proyectiles de perdigón lanzados por la policía.

Link:
https://twitter.com/indymedia_ec/status/15379433355

Otro link:
https://twitter.com/indymedia_ec/status/15379882308

CGC



Revisa el mapa interactivo en:
<https://bit.ly/3mQOms4>

Evolución de las acciones represivas estatales

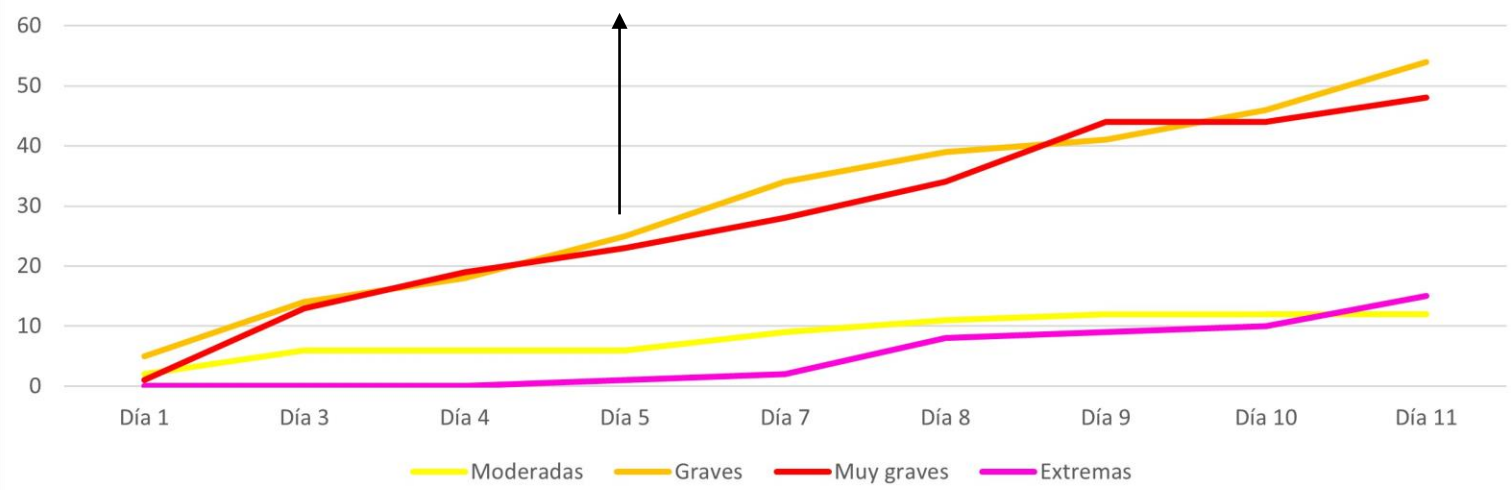

Día 7: 19 de junio de 2022

MONITOREO DE REPRESIÓN

Allanamiento y ocupación de la casa de la cultura

19 de junio de 2022
 La policía y el ejército allanan la Casa de la Cultura Ecuatoriana en su sede de Quito, con enorme riesgo para su archivo. Se militariza el área. Noticia en desarrollo.
 Link:
https://twitter.com/DDHH_Alianza/status/15385542
 Link video:
<https://www.facebook.com/conaie.org/videos/3973>



TOTAL DE EVENTOS ACUMULADOS Desde el 13/06/22

-  2 agresión extrema
-  28 agresiones muy graves
-  34 agresiones graves
-  9 agresiones moderadas

Dos jóvenes lanzados a quebrada

18 de junio

Policías (UMO) realizan operativo en contra de ciudadanos.
 2 jóvenes fueron lanzados a la quebrada sufriendo fracturas múltiples, su estado de Salud es crítico en #HospitalEnriqueGarces.

Link:
<https://twitter.com/EGuzmanurresta/status/153833427>

CGC

Amputación de mano por bomba lacrimógena

19 de junio de 2022
 Manifestante sufre la amputación de la mano por la represión policial con bombas lacrimógenas.
 Link:
<https://ddhhecuador.org/2022/06/20/documento/denuncia-publica-tras-represion-militar-en-el-sector-estacion-sacha-central>
 ADH

Evolución de las acciones represivas estatales

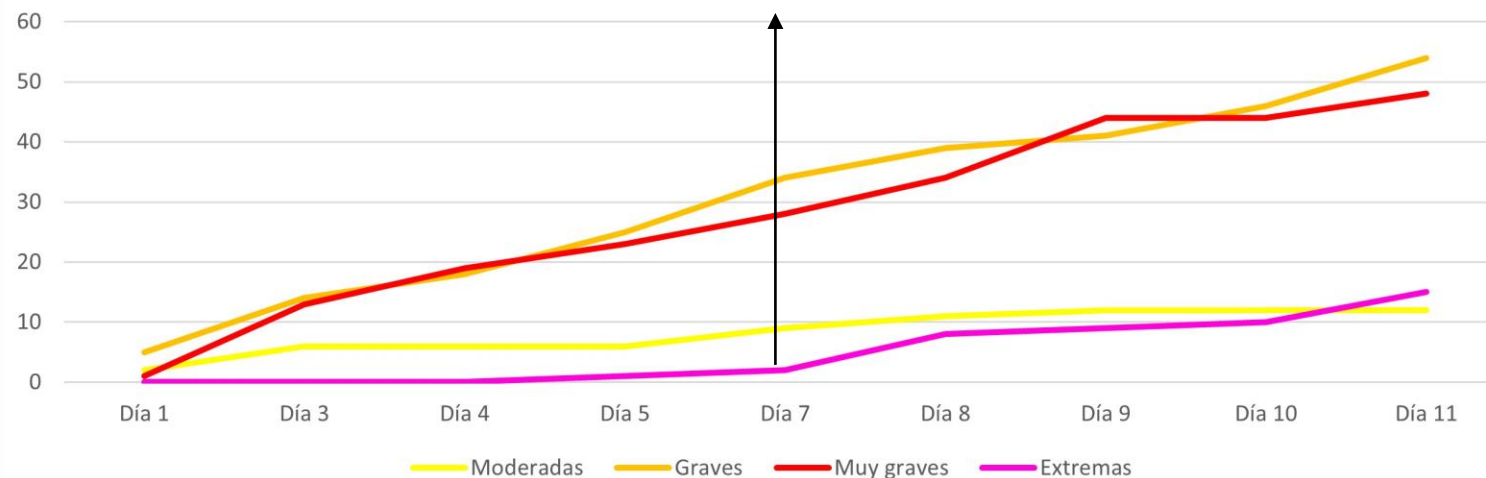

Revisa el mapa interactivo en:

<https://bit.ly/3mQOms4>

Conoce más aquí:

<https://geografiacriticaecuador.org/violenciaestadoec/>



Día 8: 20 de junio de 2022

MONITOREO DE REPRESIÓN

Asesinato de comunero kayambi

20 de junio de 2022

→ Tres heridos a causa de un disparos de bombas, uno por lacrimógena (en el rostro) y dos por perdigones.

→ Un fallecido (joven de 18 años de Guayllabamba) y cinco personas heridas, tras caer en una quebrada al intentar huir de la represión militar.

Link: https://twitter.com/G_Churuchumbi/status/153890989
Link video: <https://twitter.com/ECUADORCHEQUEA/status/1538936>



CGC

TOTAL DE EVENTOS ACUMULADOS 92
Desde el 13/06/22



8 agresiones extremas



34 agresiones muy graves



39 agresiones graves



11 agresiones moderadas

Lesión ocular en La Comuna

20 de junio de 2022

Se reporta lesión ocular en represión contra punto de la Comuna sobre la Occidental.

Link: <https://twitter.com/malenasofiamf/status/15392260>

Video: <https://twitter.com/malenasofiamf/status/15391259>

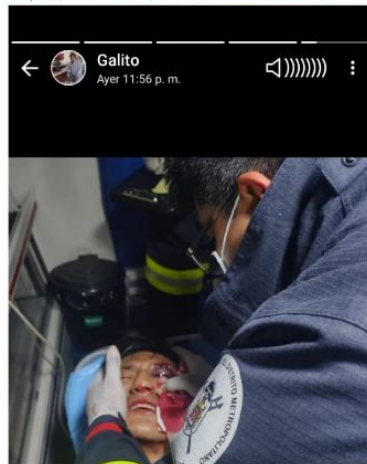

Disparo en la cabeza contra manifestante

20 de junio de 2022

Paro de bananeros en El Guabo(El Oro) un ciudadano resultó gravemente herido por un disparo en la cabeza en los enfrentamientos con la #Policía, cerca de 300 personas se encuentran en el lugar.

Link: <https://mobile.twitter.com/kautibe/status/1539095036>
CGC

Evolución de las acciones represivas estatales

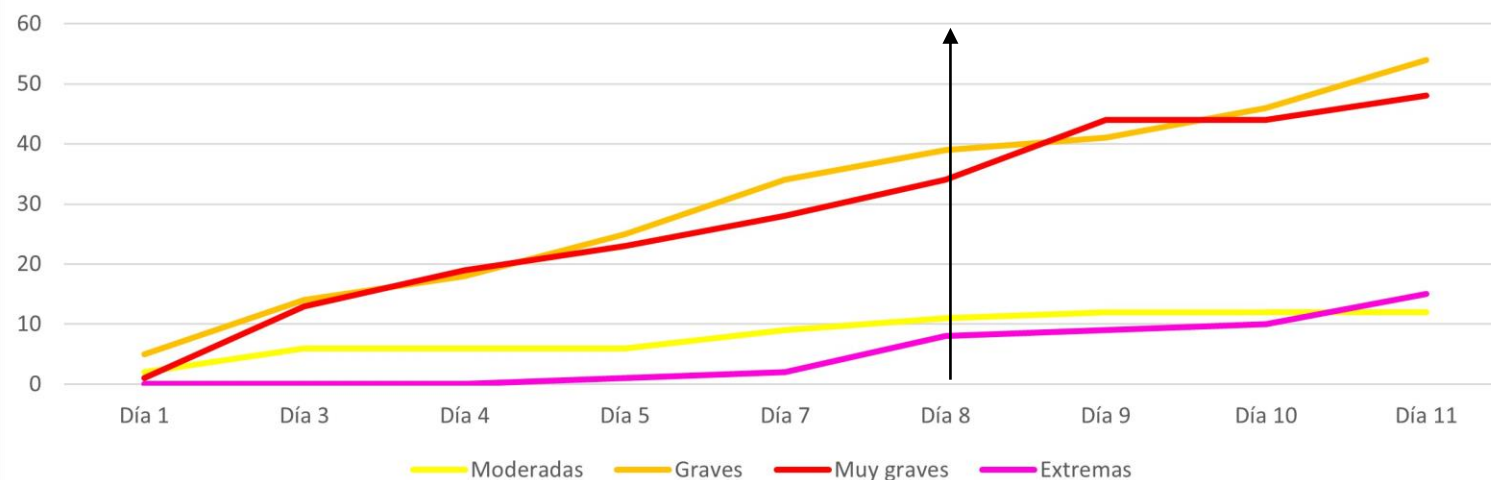

Revisa el mapa interactivo en:

<https://bit.ly/3mQOms4>

Conoce más aquí:

<https://geografiacriticaecuador.org/violenciaestadoec/>

Día 9: 21 de junio de 2022

MONITOREO DE REPRESIÓN

Segunda persona asesinada en el paro

21 de junio de 2022
Byron Guatatuca es alcanzado presuntamente por una bomba de gas lacrimógeno de la policía y muere en las protestas.

Link:
<https://www.elcomercio.com/actualidad/seguridad/se-fallecido-paro-nacional-puyo.html>

CGC

TOTAL DE EVENTOS ACUMULADOS: 106
Desde el 13/06/22

-  9 agresiones extremas
-  41 agresiones muy graves
-  44 agresiones graves
-  12 agresiones moderadas

Agresión contra menor en tiendita

21 de junio de 2022
Se reporta en redes sociales cómo la policía agrede a un menor en una tiendita, golpeando su cabeza contra sus verjas.

Link:
<https://twitter.com/teleSUREcuador/status/153940244>
CGC

Bombas lacrimógenas al interior de la UPS

21 de junio de 2022
La policía lanza bombas lacrimógenas en la Universidad Politécnica Salesiana, zona de paz donde se quedan durmiendo las personas indígenas.

Link:
<https://twitter.com/ElColectivoUIO/status/15392377034>
CGC

Evolución de las acciones represivas estatales

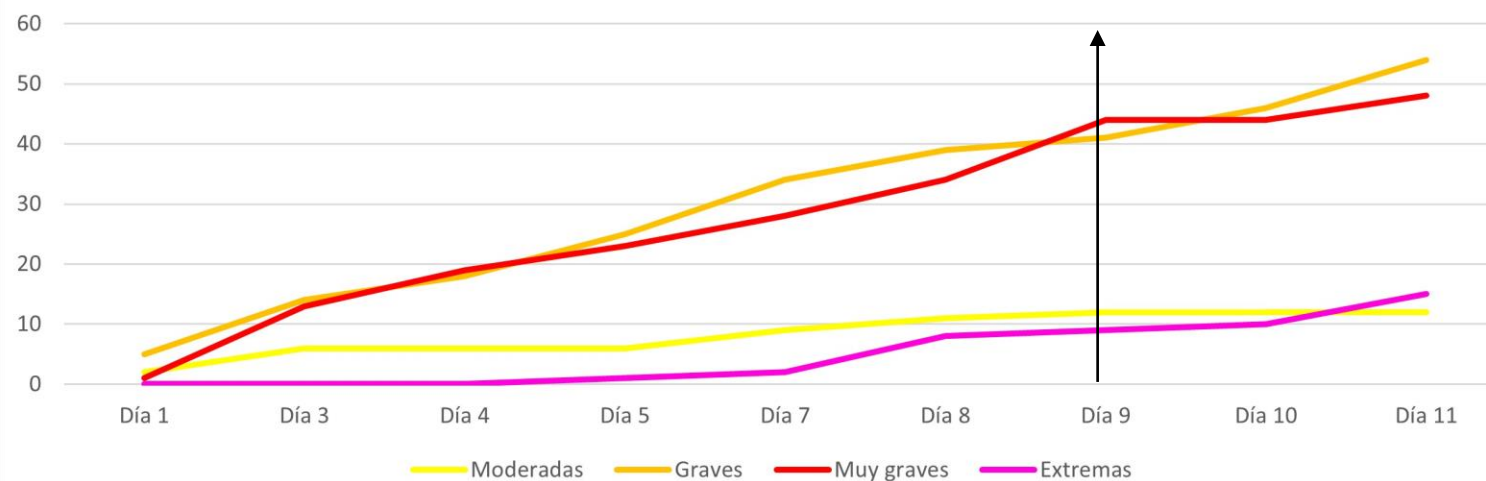

Revisa el mapa interactivo en:
<https://bit.ly/3mQOms4>
Conoce más aquí:
<https://geografiacriticaecuador.org/violenciaestadoec/>



Día 10: 22 de junio de 2022

MONITOREO DE REPRESIÓN

Personas heridas en la Central

22 de junio de 2022
 Se reportan las siguientes personas heridas por la represión:
 😞 27 personas heridas
 🚑 7 graves: 1 por perdigones, 1 por gas lacrimógeno, 1 problema ocular leve, entre otros
 🏥 Varias personas con asfixia, heridas leves por caída, infecciones y problemas gastrointestinales.
 Link:
https://twitter.com/DDHH_Alianza/status/15397692107CGC

TOTAL DE EVENTOS ACUMULADOS: 112
 Desde el 13/06/22

-  **10** agresiones extremas
-  **44** agresiones muy graves
-  **46** agresiones graves
-  **12** agresiones moderadas

Violación de la autonomía universitaria de la PUCE

21 de junio de 2022
 La PUCE denunció que la policía entró sin permiso en sus instalaciones, violando su autonomía universitaria.
 Link:
<https://twitter.com/hreyesaguinaga/status/1539291>

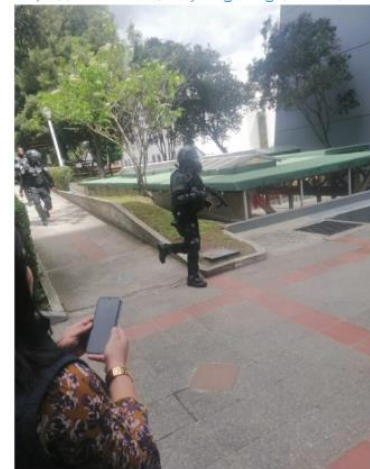

Evolución de las acciones represivas estatales

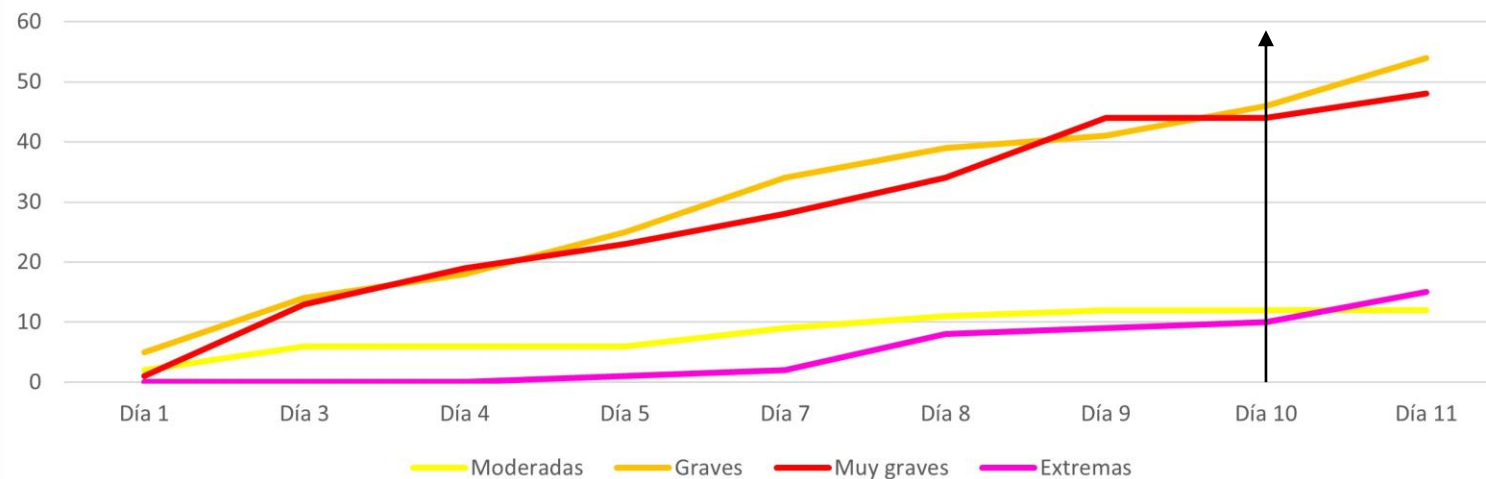

Revisa el mapa interactivo en:
<https://bit.ly/3mQOms4>
 Conoce más aquí:
<https://geografiacriticaecuador.org/violenciaestadoec/>



Día 11: 23 de junio de 2022

MONITOREO DE REPRESIÓN

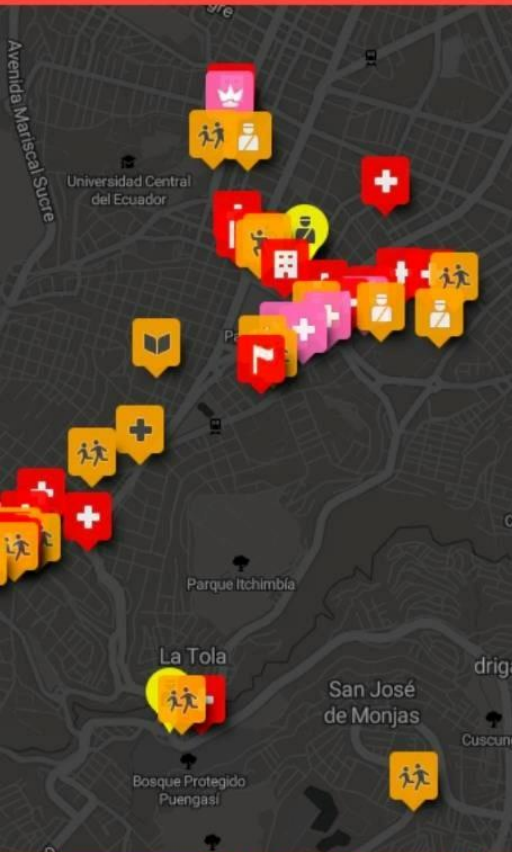

TOTAL DE EVENTOS ACUMULADOS: 129
Desde el 13/06/22

CINCO personas asesinadas por la violencia estatal.

Lesiones oculares, lesiones en la cabeza con fuerte gravedad, heridas de disparos por parte de un carro paramilitar resguardado por la policía.

-  **15** agresiones extremas
-  **48** agresiones muy graves
-  **54** agresiones graves
-  **12** agresiones moderadas

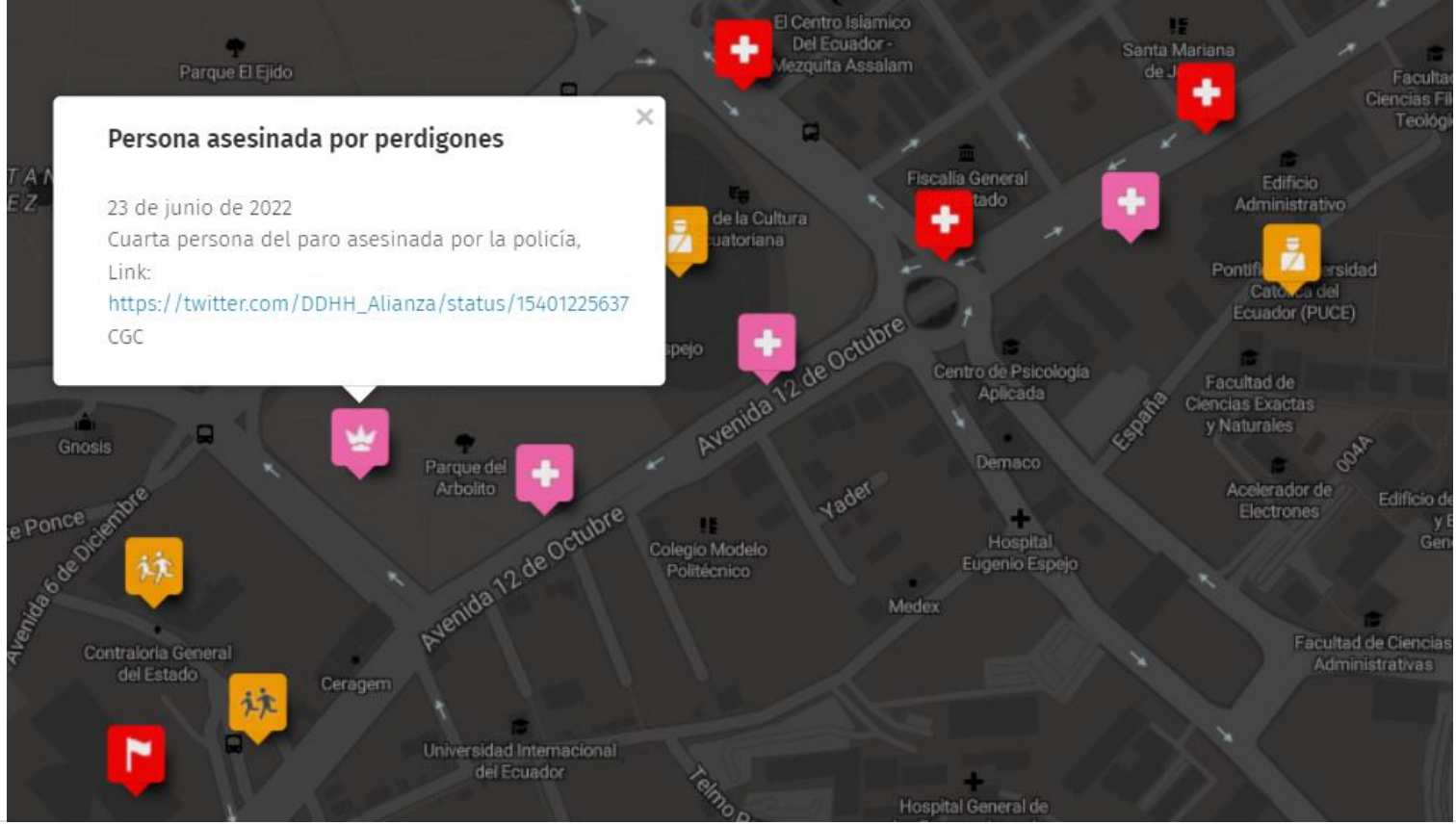

Evolución de las acciones represivas estatales

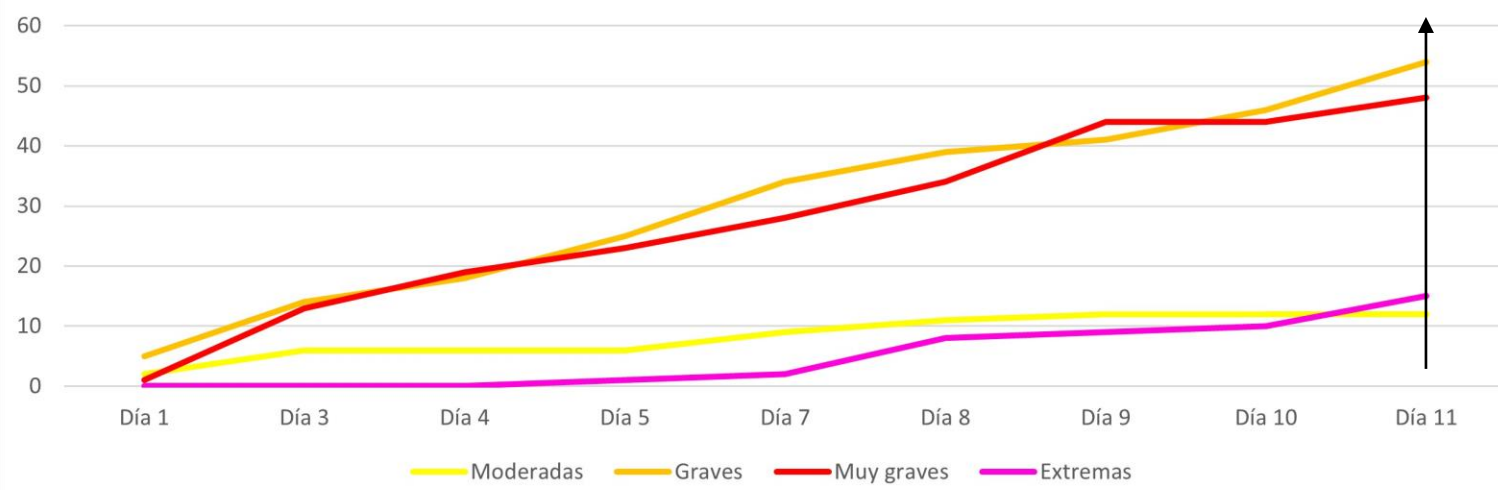

Revisa el mapa interactivo en: <https://bit.ly/3mQOms4>
Conoce más aquí: <https://geografiacriticaecuador.org/violenciaestadoec/>

Día 11: 23 de junio de 2022

MONITOREO DE REPRESIÓN

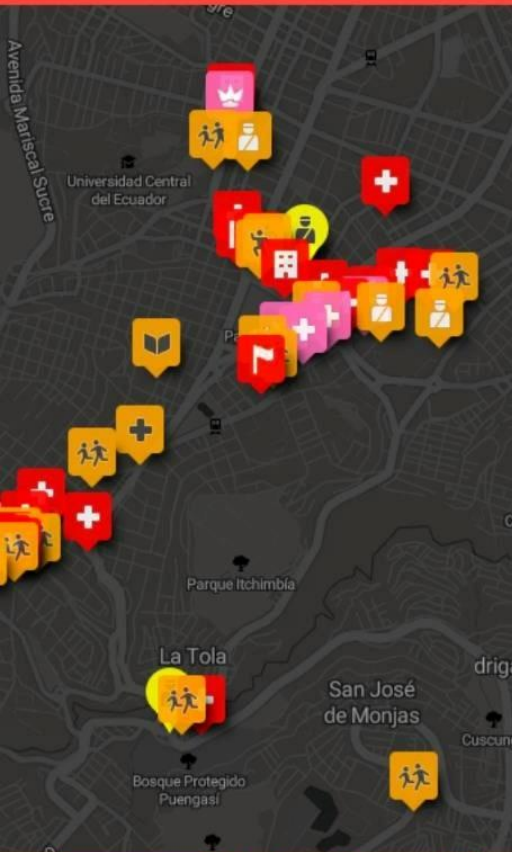

TOTAL DE EVENTOS ACUMULADOS: 129
Desde el 13/06/22

CINCO personas asesinadas por la violencia estatal.

Lesiones oculares, lesiones en la cabeza con fuerte gravedad, heridas de disparos por parte de un carro paramilitar resguardado por la policía.

- 15 agresiones extremas
- 48 agresiones muy graves
- 54 agresiones graves
- 12 agresiones moderadas



Revisa el mapa interactivo en:
<https://bit.ly/3mQOms4>
Conoce más aquí:
<https://geografiacriticaecuador.org/violenciaestadoec/>

Persona asesinada en Caspigasí

23 de junio de 2022
Franco Eduardo Ñíguez Camacho es la víctima en #SanAntonioDePichincha Tenía 37 años. Además 6 heridos fueron trasladados al hospital de Calderón.
Link:
<https://twitter.com/inredh1/status/154021578127912140>
CGC

Ataque paramilitar del Estado contra manifestantes

23 de junio de 2022
Mujer indígena es herida tras disparos de bala contra un camión que trasladaba manifestantes en la altura de la Universidad Central, por parte de un carro con personas vestidas de civil pero escoltado con policía.
Link:
<https://twitter.com/SurkunaEc/status/15401606847003>
Otro link:
<https://www.facebook.com/APAKTV/videos/7417350903>
Uno más:
<https://twitter.com/LaPeriodicanet/status/15401431301>
CGC

Evolución de las acciones represivas estatales

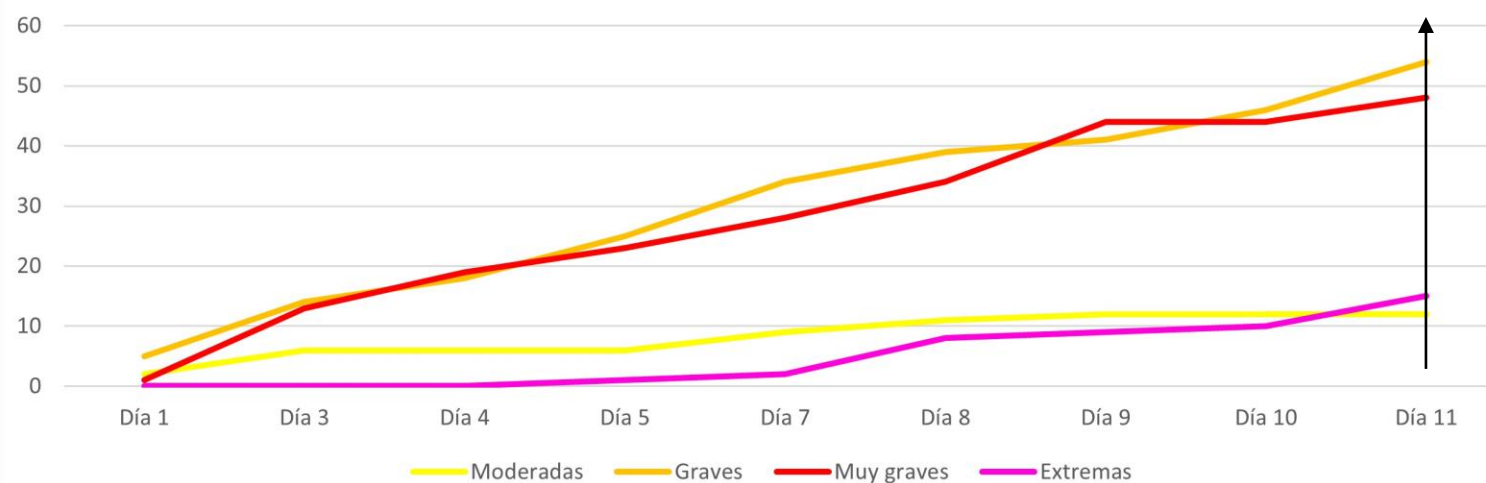

Mapa contra la violencia estatal

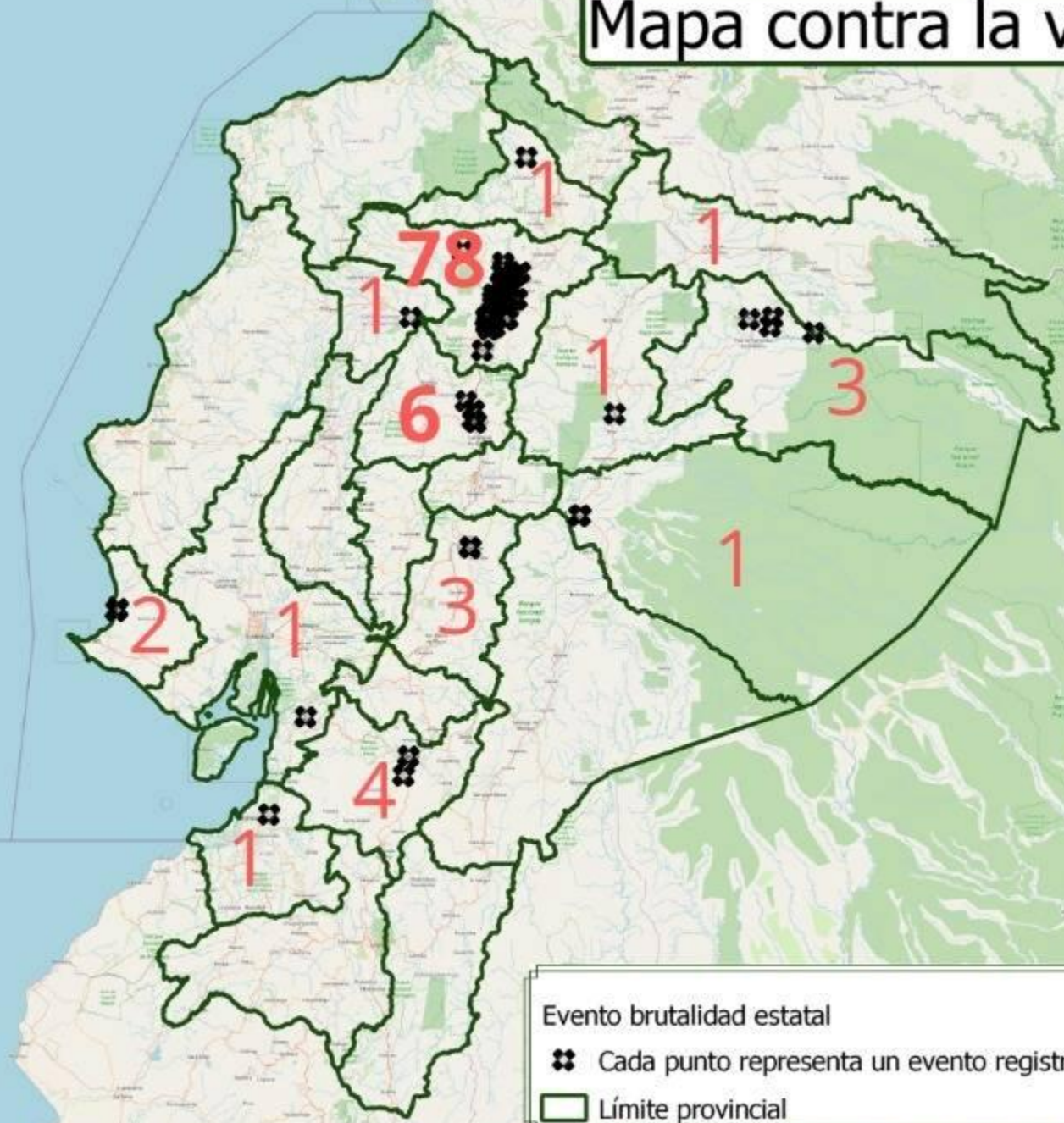

104
eventos
de
brutalidad
estatal

Evento brutalidad estatal
❖ Cada punto representa un evento registrado
□ Límite provincial



kaleidos



RESUMEN DEL 13 AL 25 DE JUNIO

MAPA CONTRA LA VIOLENCIA ESTATAL EN EL
PARO NACIONAL, JUNIO DEL 2022



5 Personas asesinadas
5 Personas desaparecidas
166 Heridas
108 Detenciones

BRUTALIDAD ESTATAL (FORMAS DE BRUTALIDAD INCLUYEN GOLPES, VIOLENCIA FÍSICA EXCESIVA, ASFIXIA POR GAS, ETC.)

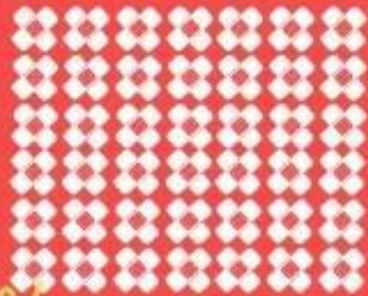

104
EVENTOS

ENCARCELAMIENTO

21
EVENTOS



ARREMETIDA POLICIAL (EMPUJONES Y FORCEJEOS)



32
EVENTOS

ARREMETIDA MILITAR

13
EVENTOS



DISPAROS



17
EVENTOS

Monitoreo de Represión
Junio del 2022

Puedes ver los eventos registrados en nuestro mapa interactivo: www.bit.ly/3mQ0ms4



Formas de represión contra las marchas

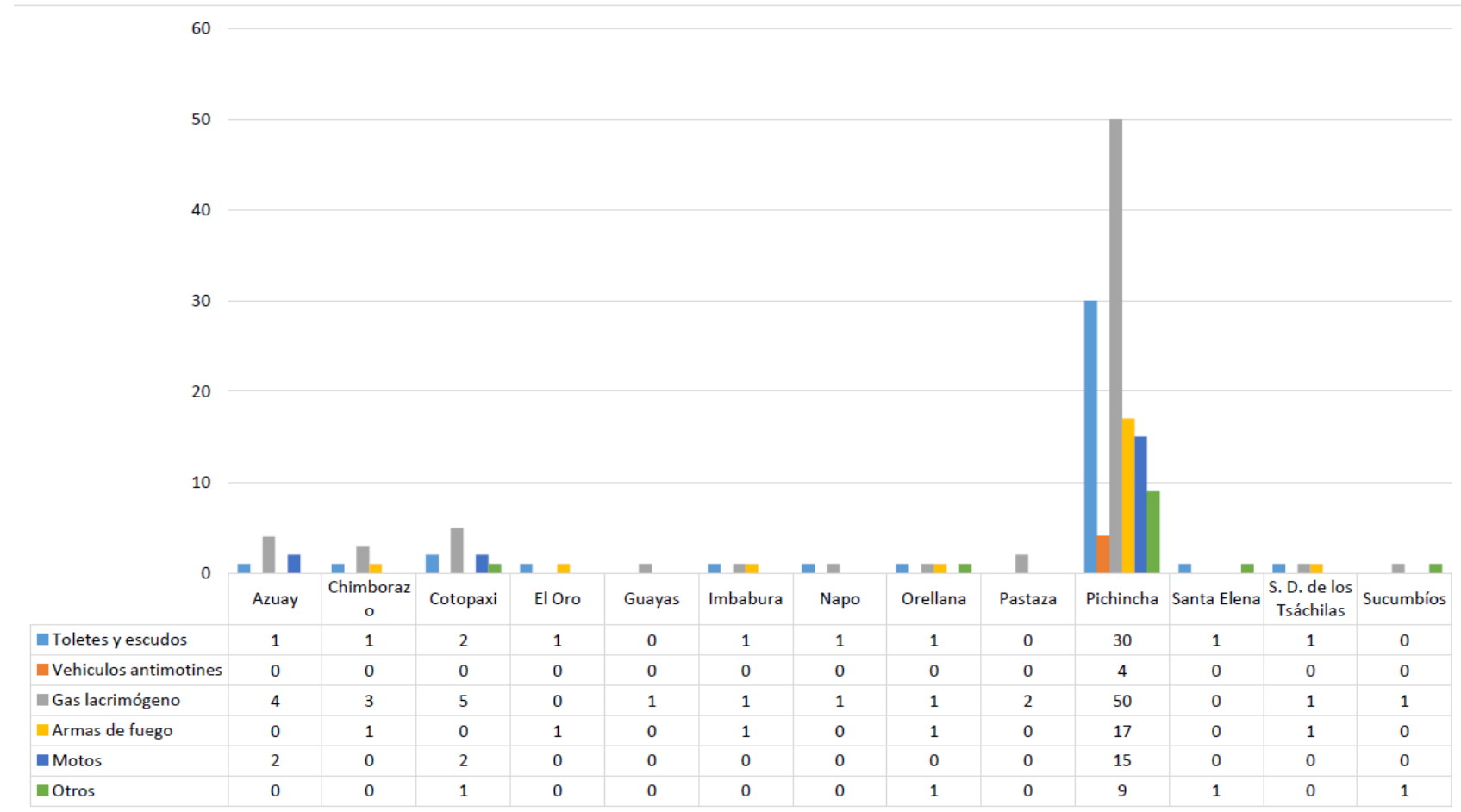
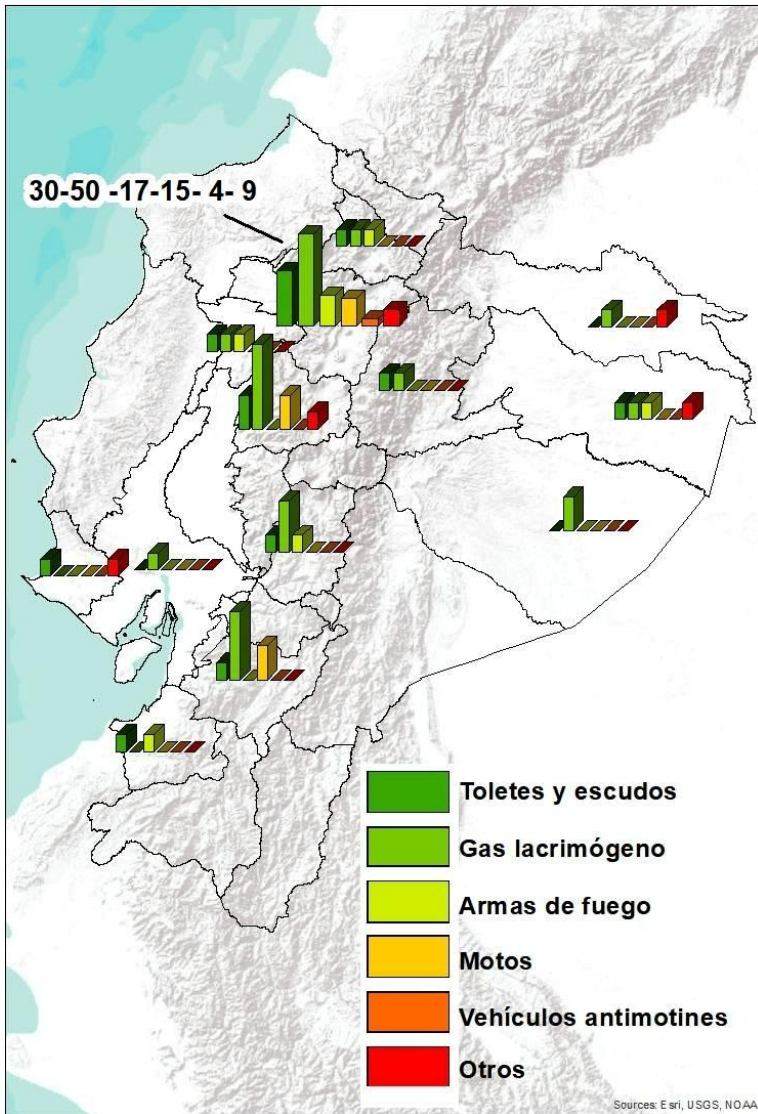

DE QUÉ SE HABLA CUANDO SE HABLA DE Represión estatal

El discurso oficial sobre uso progresivo de la fuerza es represivo, peligroso y antidemocrático. El concepto de uso progresivo de la fuerza no se está usando de forma correcta en Ecuador. Esto nos dice la Comisión Interamericana de Derechos Humanos al respecto:

1. Principio de LEGALIDAD

- El uso progresivo de la fuerza requiere un marco legal específico. Pero en Ecuador **NO EXISTE** dicha legislación porque la LEY ORGÁNICA DEL USO ADECUADO RACIONAL Y PROPORCIONAL DE LA FUERZA está en trámite.
- El "Reglamento del Uso Progresivo, Racional y Diferenciado de la Fuerza por parte de los Miembros de las Fuerzas Armadas" fue declarado inconstitucional (ver: <https://bit.ly/3A0H50L>).



2. Principio de ABSOLUTA NECESIDAD

El uso progresivo de la fuerza es regido por el principio de protección a la vida. **NO SE JUSTIFICA** cuando busca proteger la propiedad o reestablecer el orden público. Además, este concepto solo aplica cuando se está protegiendo otra vida.

Relator Especial sobre las ejecuciones extrajudiciales,
Christof Heyns

3. Principio de PROPORCIONALIDAD

NO SE DEBE CAUSAR MÁS DAÑO DEL QUE SE PRETENDE EVITAR:

Se busca la **moderación** en el actuar de los agentes públicos, **minimizando los daños** y brindando una **asistencia inmediata** a quien recibe el daño.

Las graves violaciones de Derechos Humanos no prescriben. **#ViolenciaEstadoEc**