

**TITULO: LA CONFIGURACIÓN TERRITORIAL DE LA COMUNA
KICHWA PAÑACocha EN EL MARCO DE LA PLANIFICACIÓN
ESTATAL. UN ANALISIS COMPARATIVO DESDE EL BUEN VIVIR Y
EL ORDENAMIENTO TERRITORIAL**

AMANDA CRISTINA YÉPEZ SALAZAR

QUITO, AÑO 2014.

CARACTERIZACIÓN BIOFÍSICA DE LA COMUNA KICHWA PAÑACOCCHA

MAPA DE ECOSISTEMAS DE LA COMUNA KICHWA PAÑACOCCHA

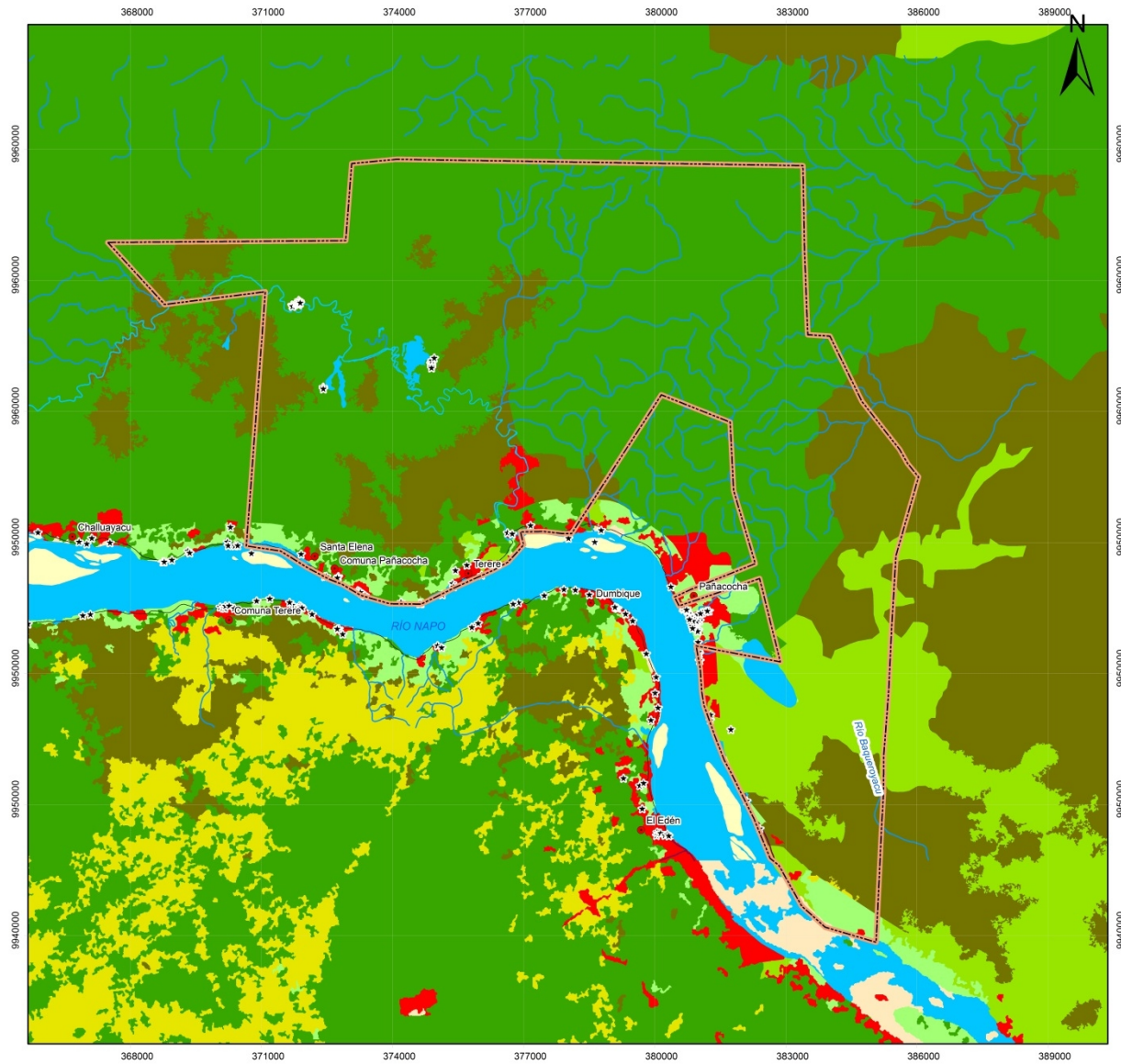

LEYENDA

Ecosistemas Pañacocha

- Agua
- Bosque inundable de la llanura aluvial de los ríos de origen andino
- Bosque inundado de la llanura aluvial de la Amazonia
- Bosque inundado de palmas de la llanura aluvial de la Amazonia
- Bosque siempreverde de penillanura del sector Aguarico-Putumayo-Caqueta
- Herbazal inundado lacustre-ripario de la llanura aluvial de la Amazonia
- Intervención
- Otras áreas

SIMBOLOGIA

- Centros Poblados
- Casas
- Sendero o Chaki Ñan
- Vía
- Red Hídrica
- Cuerpos de agua
- Comuna Kichwa Pañacocha

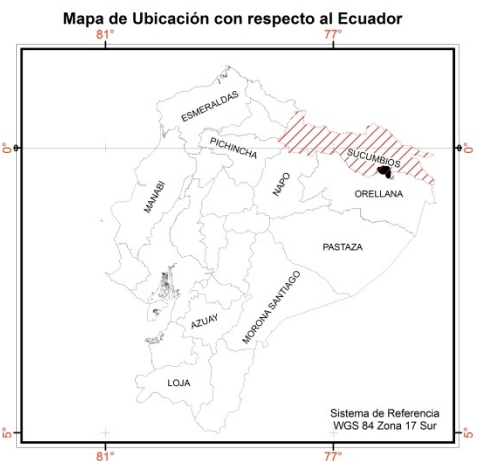

Conflictividad socio ambiental

COMUNA KICHWA PAÑACOCCHA - BLOQUES PETROLEROS

Escala: 1:50.000

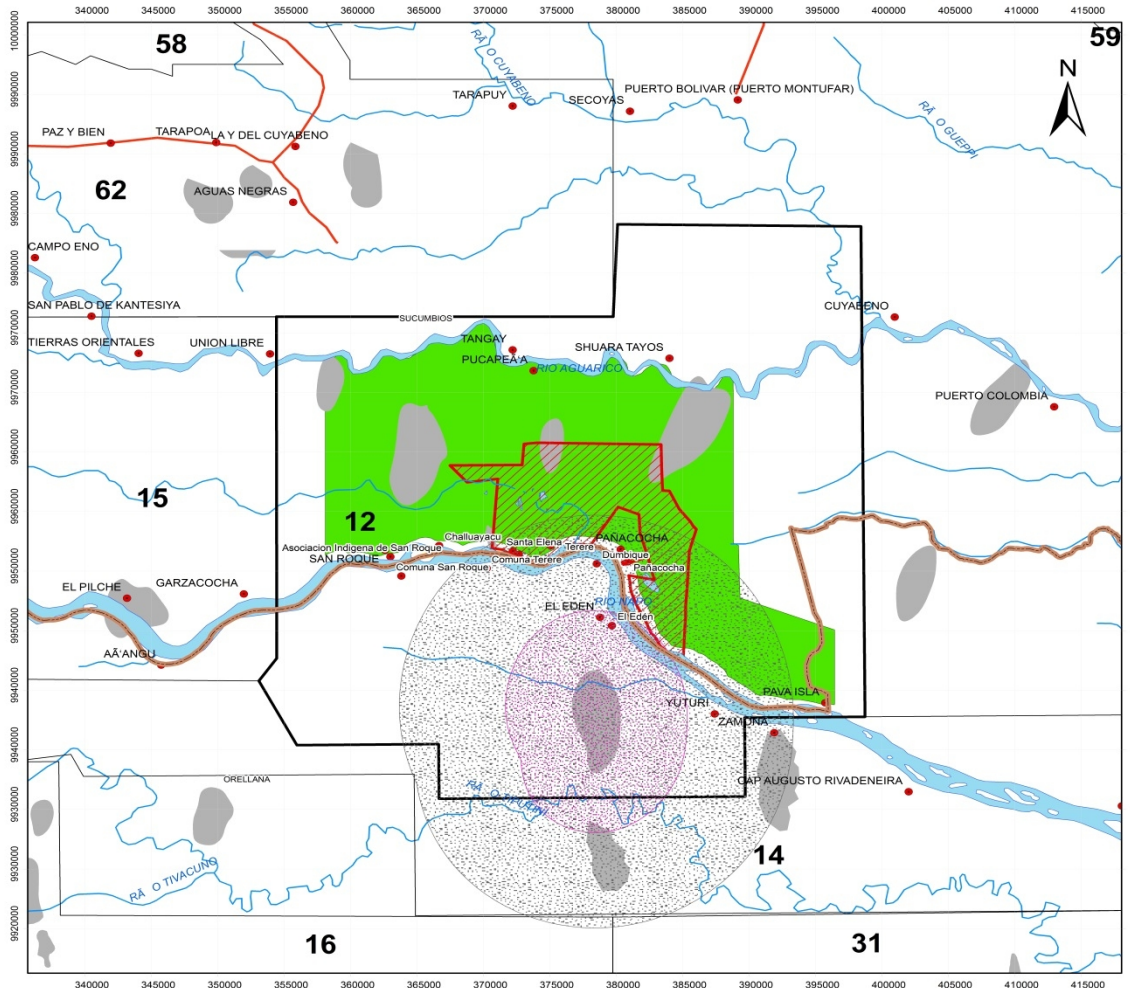

LEYENDA

- Partículas contaminantes (quema gas)
- Zona de antigua extracción petrolera
- Bloques Petroleros
- Comuna Kichwa Pañacocha
- Yacimientos Petroleros
- Bosque Protector Pañacocha

SIMBOLOGIA

- Centros Poblados
- Comuna Kichwa Pañacocha
- Red Hídrica
- Cuerpos de agua
- Límite Provincial

Mapa de Ubicación con respecto al Ecuador

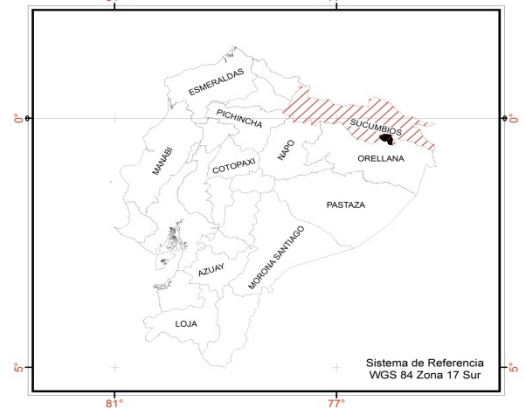

POBLACION SEGÚN GRUPOS DE EDAD Y GENERO

Población de 0 a 14 años	Población de 15 a 65 años	Población de 65 años en adelante
145	122	8
TOTAL		275
		32% de la pob. parroquial

PATRON DE POBLAMIENTO DE LA COMUNA KICHWA PAÑACOA

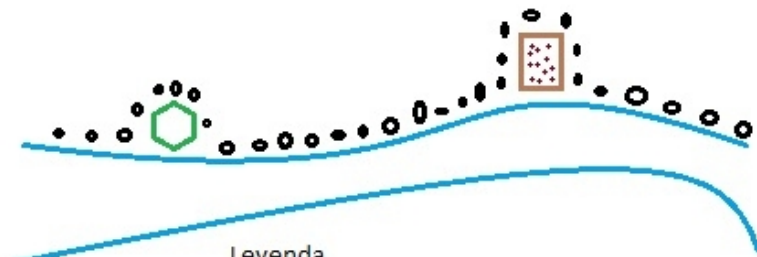

Leyenda

- Casa de Comunero
- Centro Comunitario Terere
- Centro poblado - Comunidad del Milenio Pañacocha

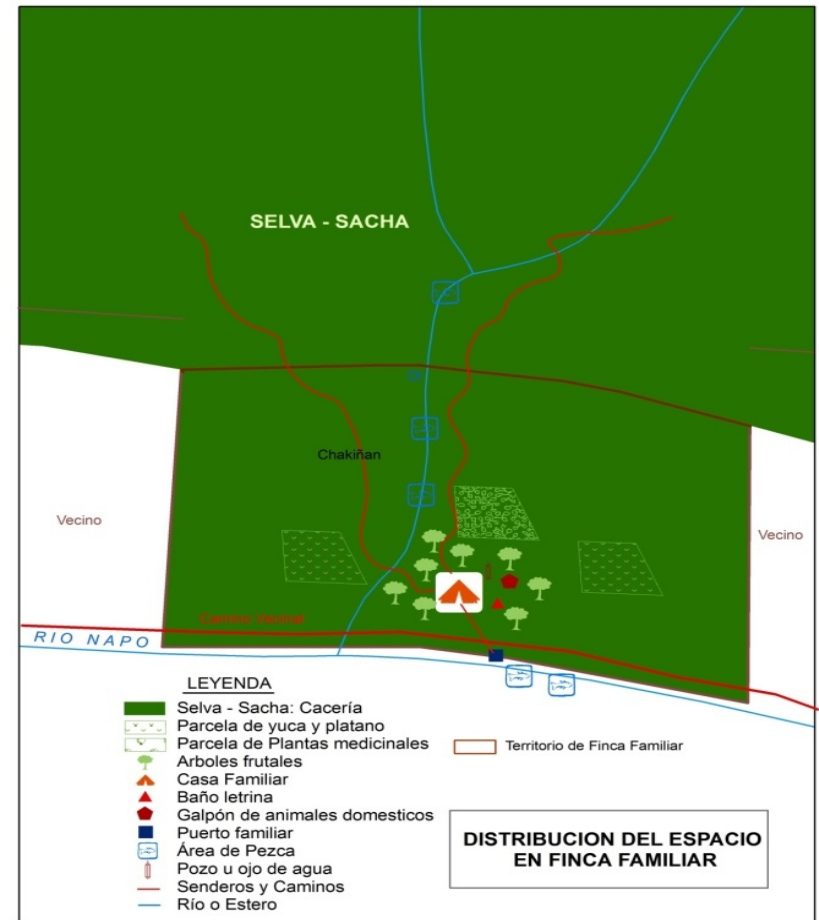

CONSTRUCCIÓN DE LA CONFIGURACIÓN TERRITORIAL DE LA COMUNA KICHWA DE PAÑACUCHA

- Evidencias de asentamientos de carácter ancestral
- Articulación del territorio norte amazónico en la conquista española
- Articulación del territorio norte amazónico al espacio nacional

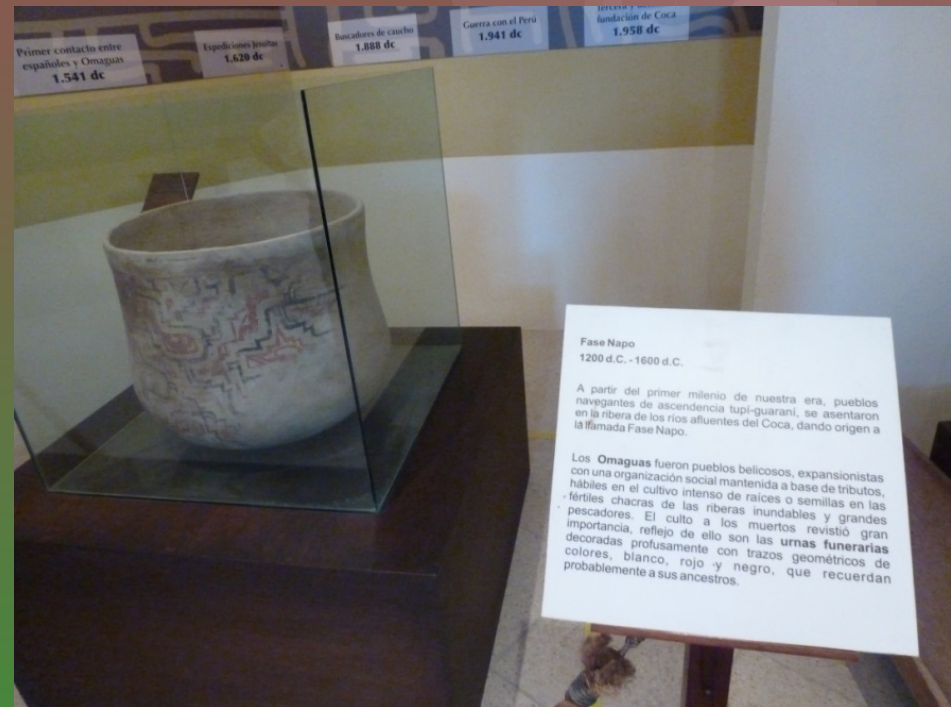

Resto arqueológico de la cultura Omagua tomada en el museo de Pompeya, provincia de Orellana.

LOGICA FAMILIAR Y TERRITORIAL DE LA FAMILIA KICHWA



Evolución de los límites territoriales de la Comuna Kichwa Pañacocha



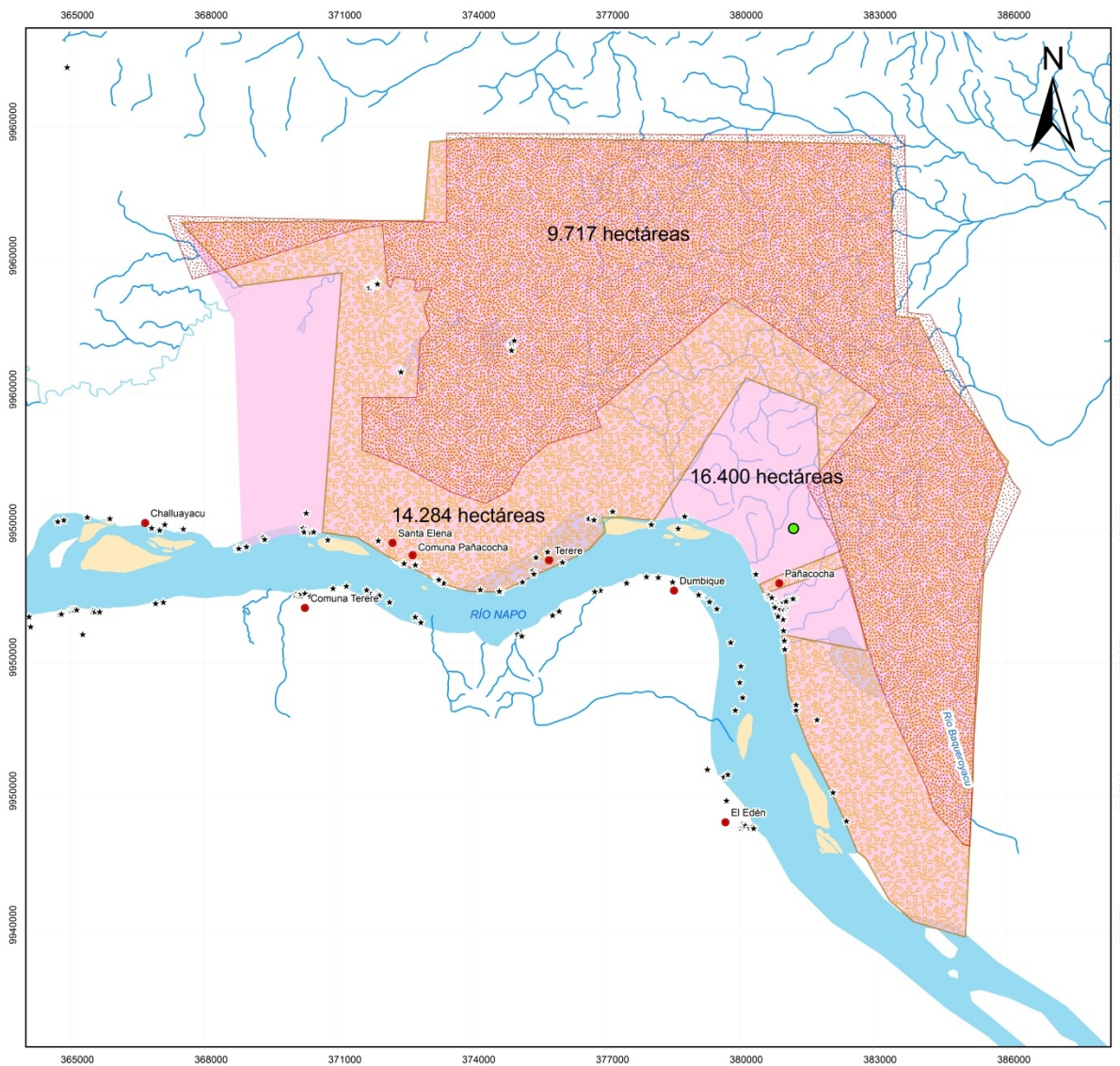

REDUCCION DEL TERRITORIO COMUNITARIO EN LA COMUNA KICHWA PAÑACOCOA



LEYENDA

-  Comuna Kichwa Pañacocha - junio 2012
-  Comuna Kichwa Pañacocha - Marzo 2012
-  Comuna Kichwa Pañacocha original

SIMBOLOGIA

-  Centros Poblados
-  Casas
-  Red Hídrica
-  Cuerpos de agua
-  Comuna Kichwa Pañacocha

Mapa de Ubicación con respecto al Ecuador

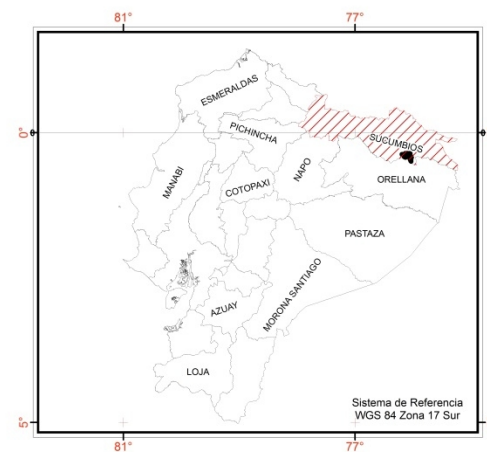

Doña Rosa Vegay Dahua anciana
curandera de la Comuna



“Todos mis hijos viven en Comuna en sus fincas. Es mejor porque no hay plata para vivir en pueblo y en finca siempre hay yuca. Hay mucho *sacha* remedios, yo no tomo pastilla, no necesito. Yo conozco todas las hojas para curar, mi marido sabía también. Vienen acá a pedir la hierba. Yo he tomado ayahuasca, yo preparé para ver porque mi hijo se murió. La ayahuasca clarito muestra lo que pasó. Yo sé leer tabaco y curar los guaguas, curar mal viento”.

Plan de Desarrollo y de Ordenamiento Territorial para el Buen Vivir, para el Gobierno Autónomo Descentralizado Parroquia de Pañacocha– 2012

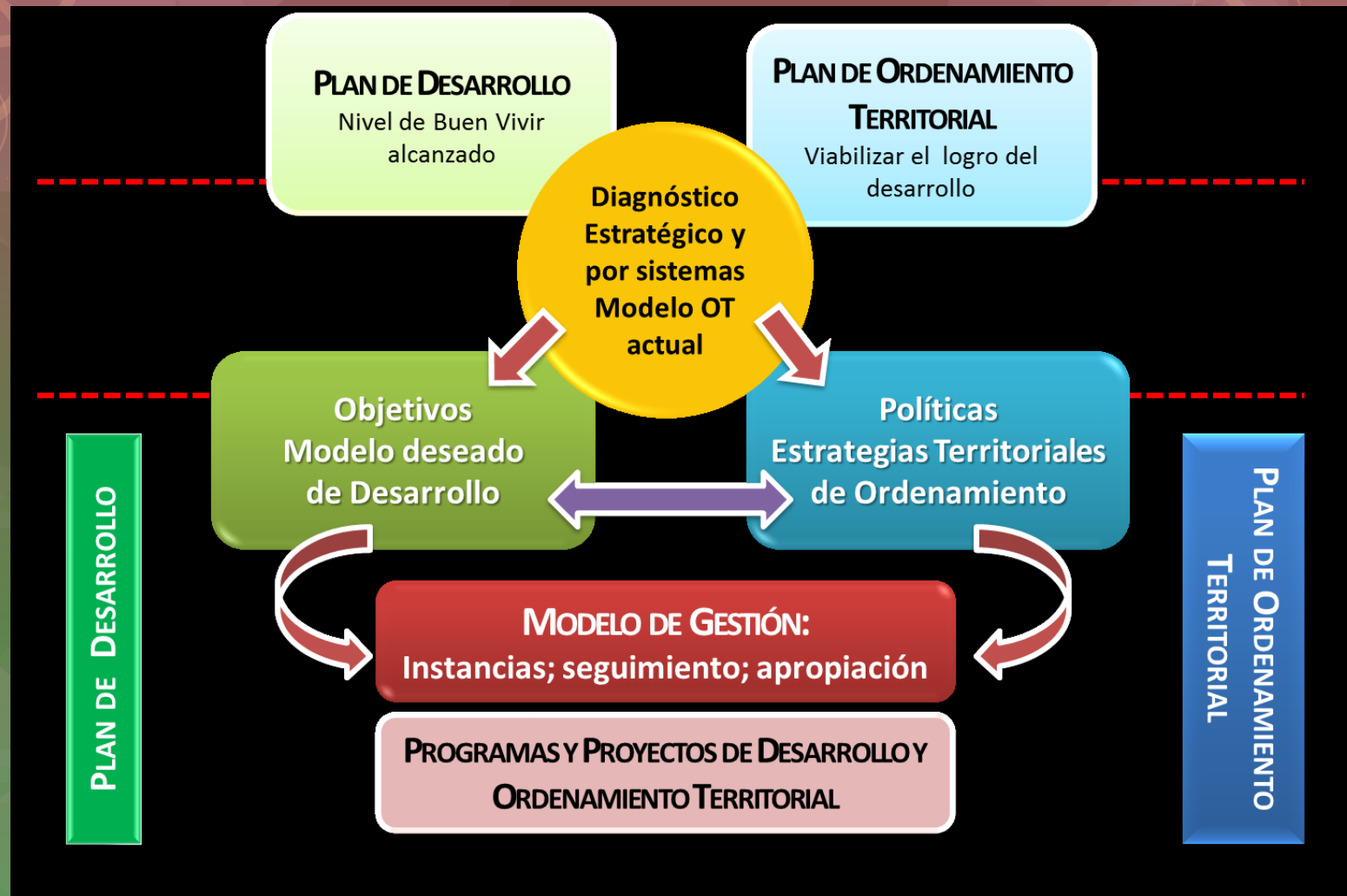

ESTRATEGIA DE ACCION DEL PDOT PARROQUIAL

CÓMO LO VAMOS A LOGRAR

Lineamiento estratégico hasta el 2027

EJES DE ACCIÓN	TERRITORIO EQUITATIVO	PRODUCCIÓN INNOVADORA	GESTIÓN PARTICIPATIVA
PROGRAMAS	Comunidad del Milenio	Transferencia de tecnología agrícola	Control forestal
	Fortalecimiento del sistema de movilidad	Fomento de actividades de ecoturismo	Identidad y seguridad parroquial
		Generación de energía limpia	

AREA URBANA EN LA PARROQUIA PAÑACOCCHA

Según el PDOT Parroquial, la población se encuentra ubicada en un área menor al 1% del territorio total, por lo que la Parroquia puede ser un territorio de recepción de nuevos asentamientos.



Sector urbano es espacio de mayor parte de los asentamientos humanos. En este caso el Centro poblado Pañacocha con 28 viviendas.

Clasificación y uso del suelo según PDOT parroquial

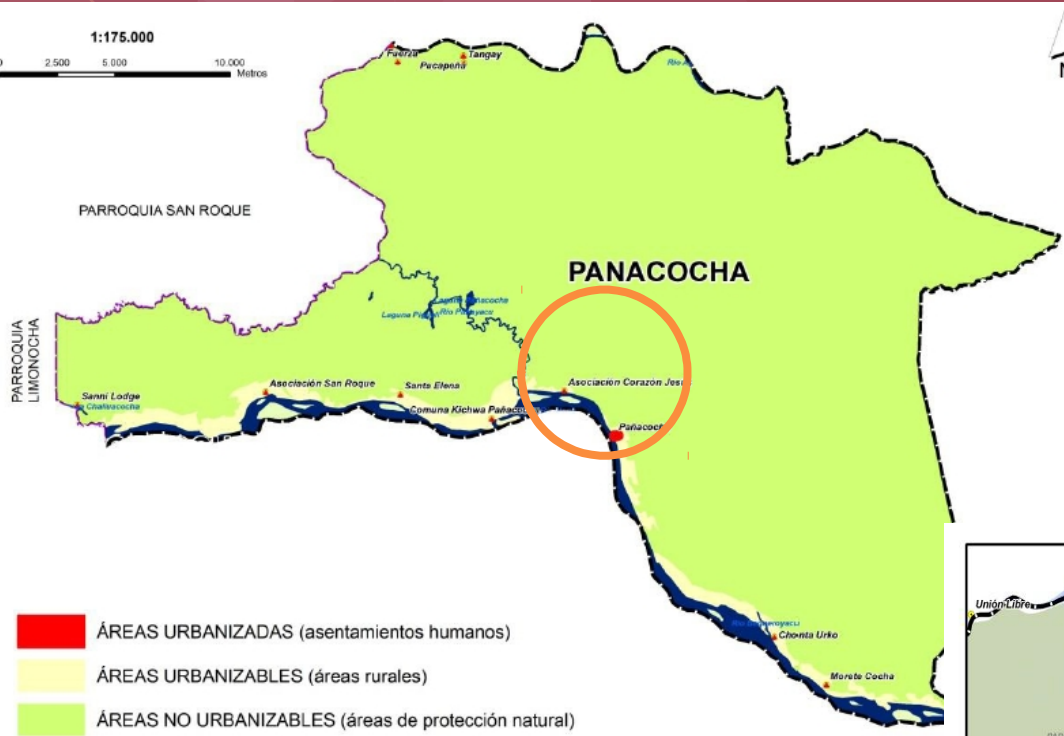

Mayormente suelo no intervenido por asentamientos humanos, por presencia del Bosque Protector Pañacocha y la Reserva Biofísica del Cuyabeno. Único sector de asentamientos humanos es centro poblado y comunidades que forman parte del mismo.

La vocación del uso del suelo es agrícola.
No hay asentamientos importantes alrededor de las instalaciones petroleros que generen preocupación sobre el impacto al ambiente.

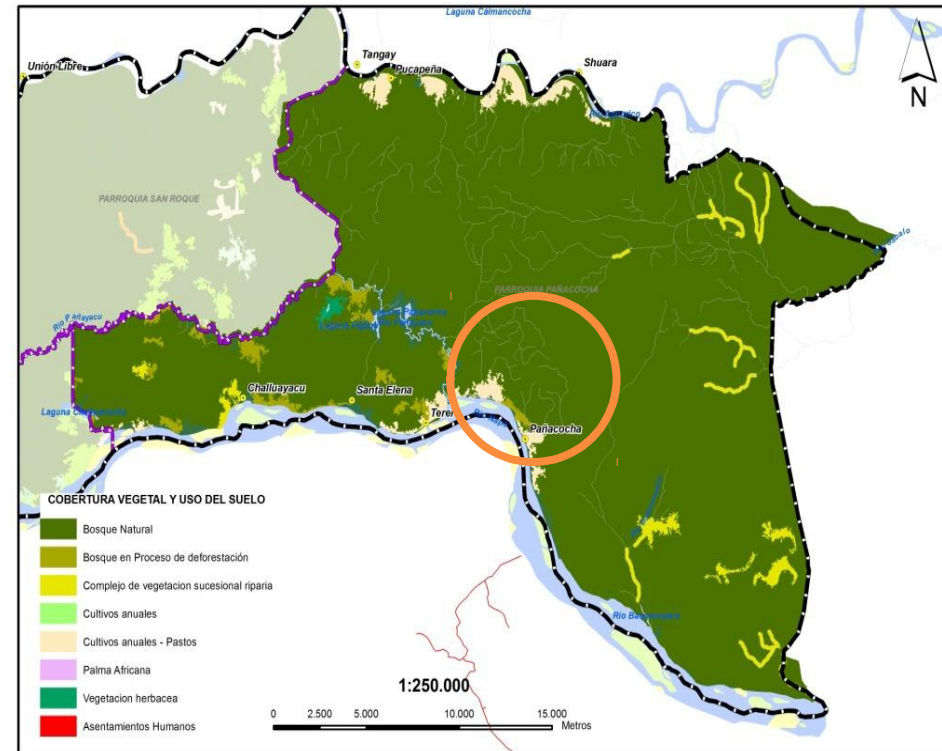

CONFIGURACION TERRITORIAL DE LA COMUNA KICHWA – MAPA PARTICIPATIVO

DIGITALIZACION DE MAPA COMUNITARIO PARTICIPATIVO

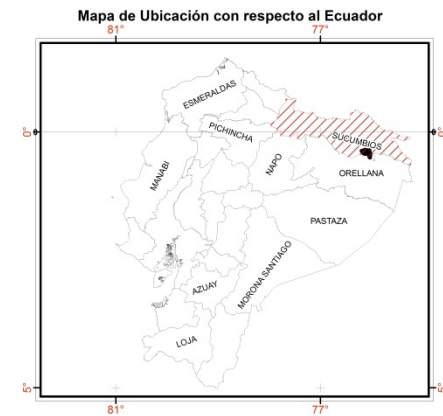
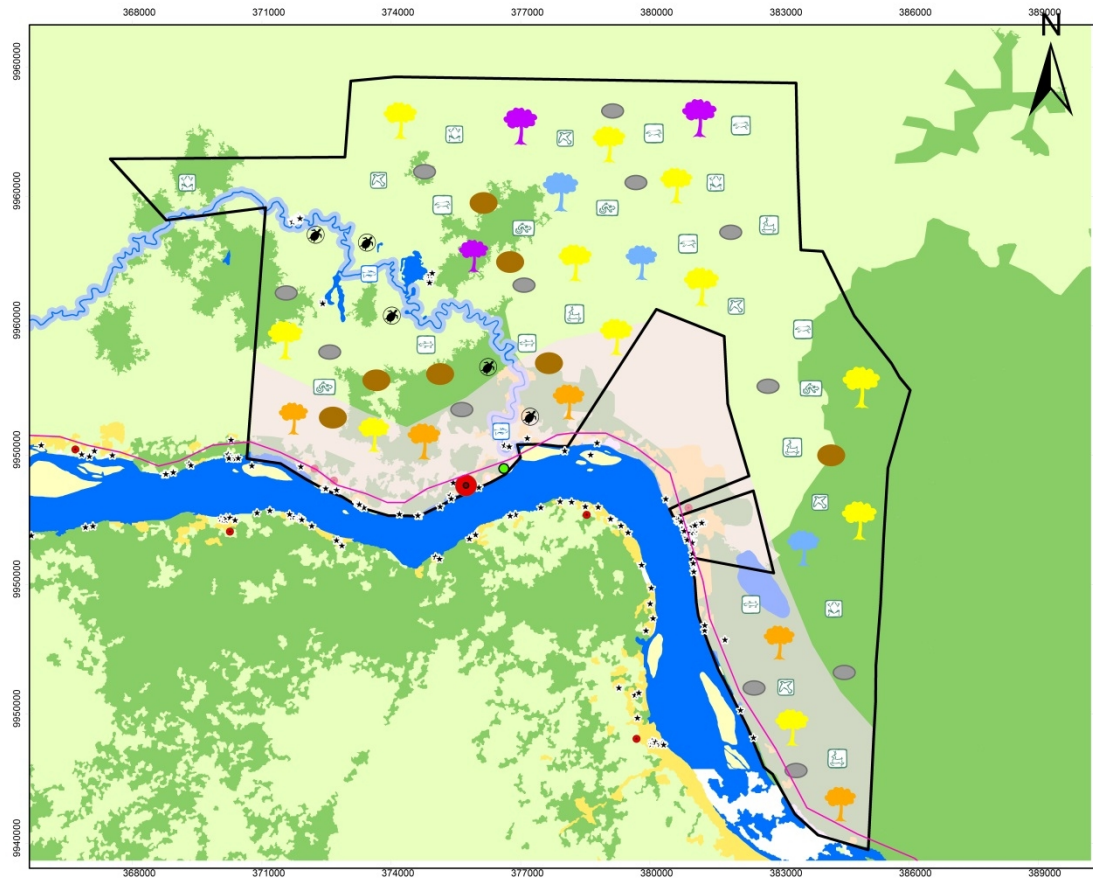

MODELO TERRITORIAL DESEADO EN EL PDOT DE PARROQUIA PAÑACOA

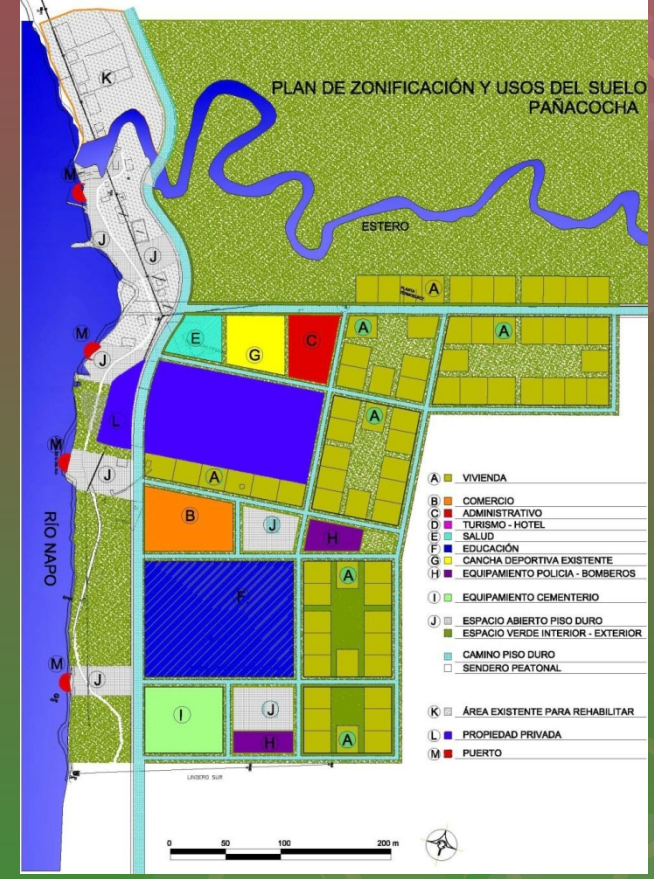
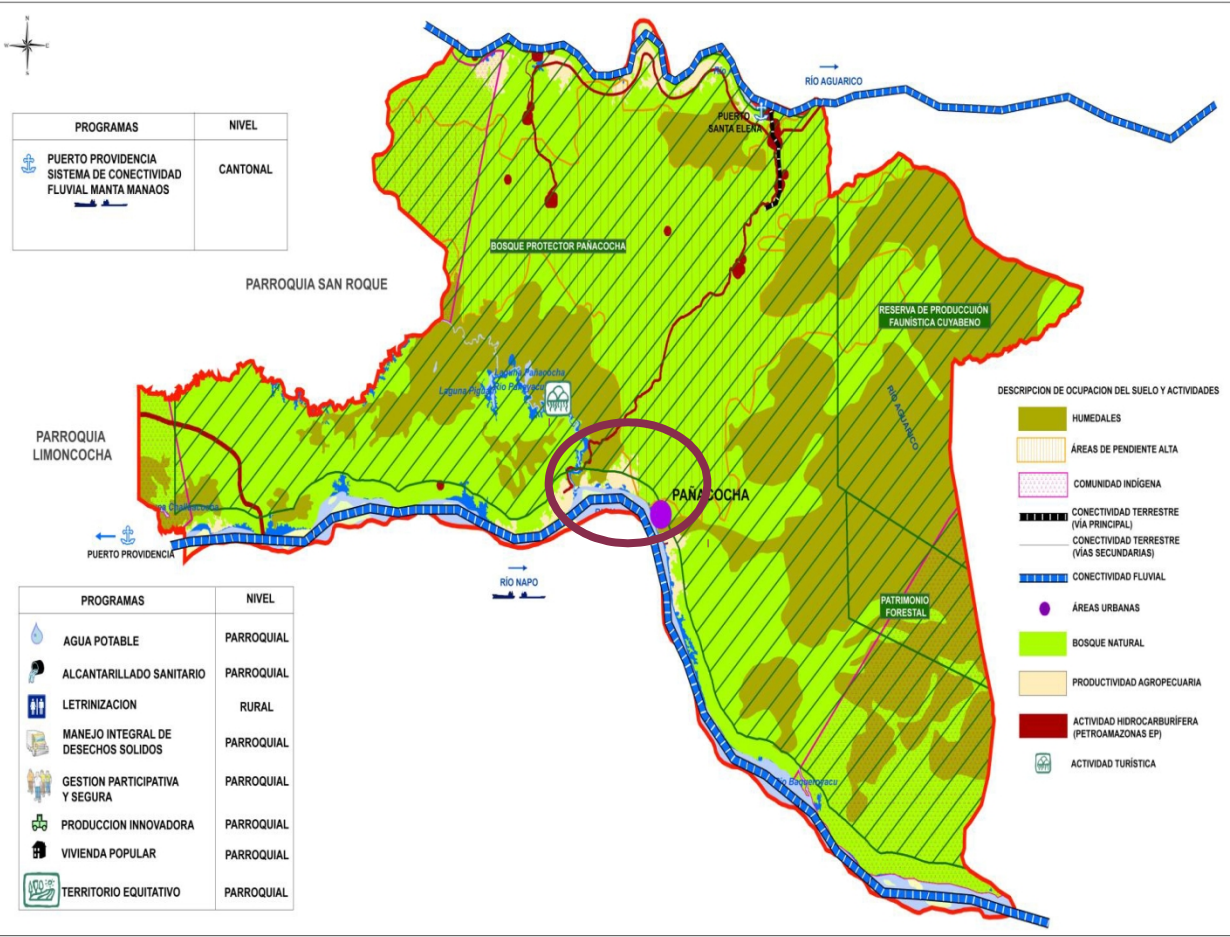

NUEVO PAISAJE PETROLERO: EN RUTA AL YASUNI

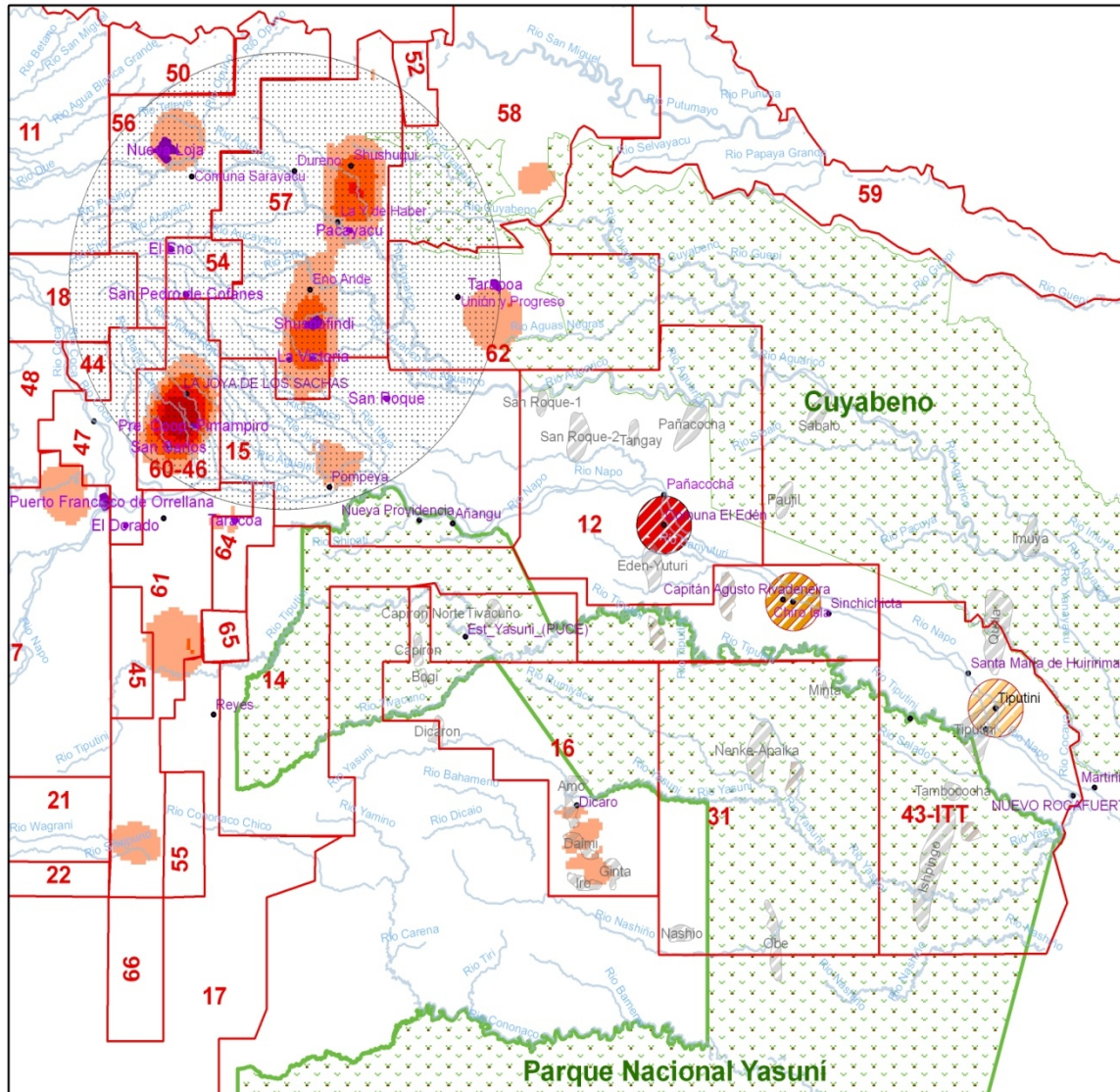

LEYENDA

- Bloques Petroleros Actuales
- Zona de antigua explotación Petrolera
- El Edén/EPF: zona de trabajo petrolero intensivo y que conecta la nueva actividad petrolera hacia Shushufindi
- Chiru Isla: Zona de avanzada para la explotación del Yasuni
- Tiputini: Nuevo centro de operaciones petroleras
- Yacimientos dentro de la Reserva de la Biosfera Yasuni
- Nuevos Yacimientos
- Densidad de pozos petroleros**
- menor cantidad de pozos
- mayor cantidad de pozos
- Parque Nacional Yasuni
- Reserva Faunística Cuyabeno
- Centros poblados
- Comunidades y centros poblados
- Red hídrica

FUENTES:

Cartografía Base: IGM
 Cartografía Temática:
 Ministerio del Ambiente,
 Petroecuador, Consejo provincial
 de Orellana y trabajo de campo
 de la Misión de Verificación

GRACIAS POR LA ATENCIÓN

