

# Mapa del Territorio del Pueblo Kayambi

Confederación del Pueblo Kayambi  
2014-2017

Paola Maldonado Tobar  
Diciembre, 2016

# ANTECEDENTES

- En el año 2012 se publicó el primer mapa del Territorio de la Confederación del Pueblo Kayambi, como una herramienta de fortalecimiento organizativo y para el diálogo con las instituciones locales y nacionales
- El mapa surge de un proceso de reconocimiento y reapropiación territorial y cultural que vive el Pueblo Kayambi, y busca mostrar la fuerza organizativa y también las iniciativas de gestión territorial comunitaria.
- El trabajo de georreferenciación duró cerca de dos años con el apoyo del IEDECA, el posterior proceso de revisión y actualización fue impulsado por el Pueblo Kayambi, sus OSG y Comunidades.
- El territorio es dinámico, por tanto el mapa requiere de una constante revisión y actualización, en esta fase se ha contado con el apoyo de APN.

# Primera versión 2013

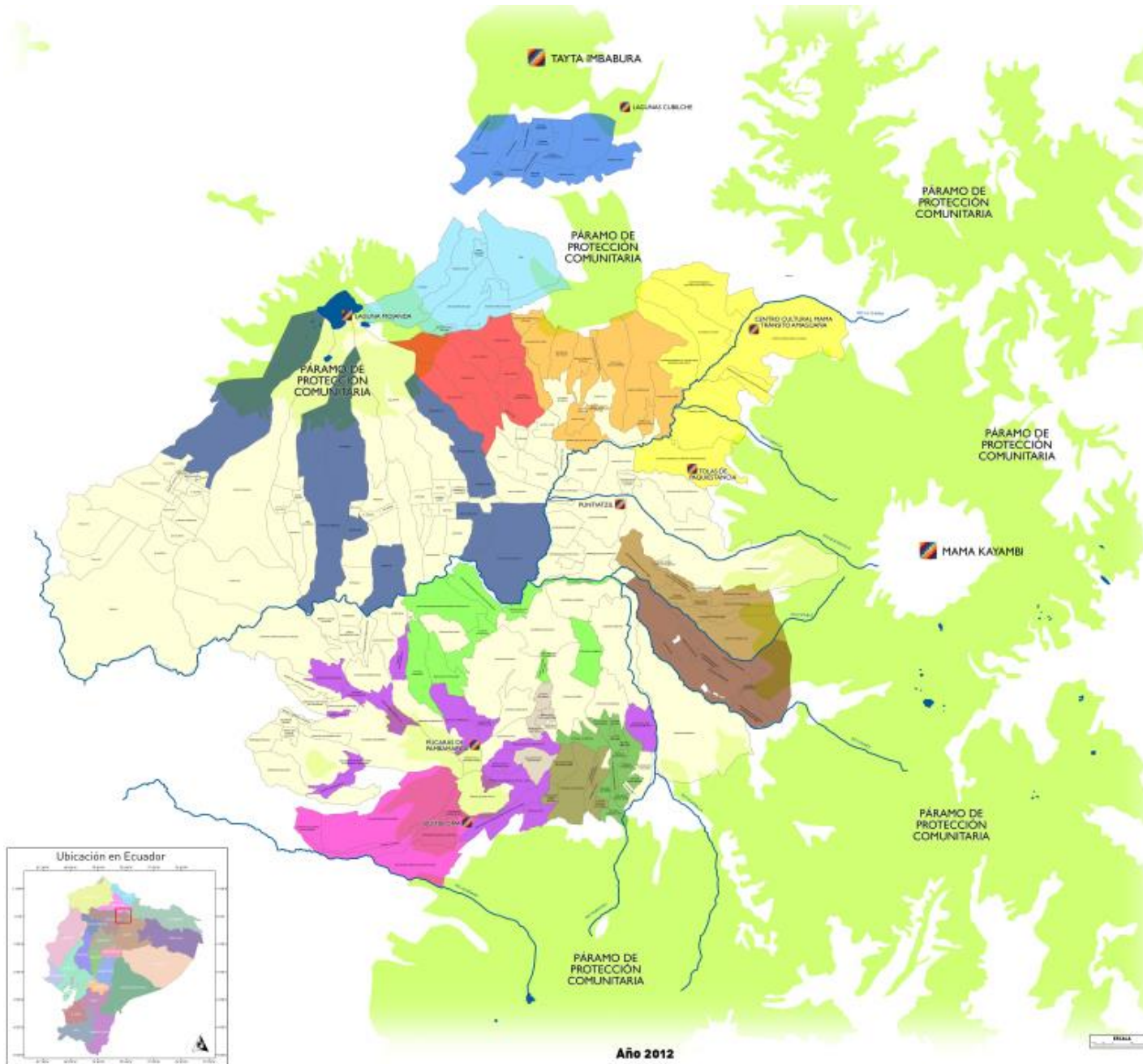

## MAPA TERRITORIAL DEL PUEBLO KAYAMBI

### Legenda

- Páramo
- Lugares emblemáticos del Pueblo Kayambi
- Ríos y Lagunas
- Comunidades por Organización:**
  - COCIJM
  - UBACIC
  - UNCISPAL
  - COINCCA
  - UCCOPEM
  - UNOCC
  - COINDA
  - UCICAB
  - UNOIGS
  - ÑURUKTA
  - UCICAQ
  - UNOPAC
  - TURUJITA
  - UCIJUM
  - Independientes y Otras

### Acuerdos para cuidar los Páramos:

- Las comunidades del pueblo Kayambi hemos asumido la responsabilidad de cuidar, proteger y preservar los páramos en concordancia con el mandato de nuestra cultura milenaria, del Estado Plurinacional, los Derechos Colectivos, los Derechos de la Naturaleza y el Sumak Kawsay contemplados en la Constitución. Exigimos del gobierno que cumpla con la dotación infraestructura hídrica y vital y los servicios de salud y educación para las comunidades.
- Consolidar la posesión ancestral de la Confederación del Pueblo Kayambi en los páramos comunitarios, declarándolos indivisible, intransferible, inembargable e inalienable.
- Exigir el respeto y validación de nuestra experiencia en la gestión comunitaria de los páramos y agua, la misma que será aceptada como política comunitaria en el territorio Kayambi.
- Fortalecer la producción agrícola comunitaria, colectiva, familiar en el marco de la soberanía alimentaria, recuperando el consumo de nuestros productos.

### Elaboración:



### Con el apoyo de:







## 19 Organizaciones de segundo grado, 166 comunidades, más de 100 mil hectáreas

<b>ORGANIZACIÓN DE SEGUNDO GRADO</b>	<b>HECTÁREAS</b>	<b>PORCENTAJE</b>
COCIJM / CORPORACIÓN EL HATO	5.019,3	4,9
COCIJUM	2.491,0	2,4
COINCCA	1.150,5	1,1
COINOA	20.430,0	20,0
COMUNIDADES DEL SUR	3.463,9	3,4
CONSEJO DE COM DE ANCHOLAG	199,9	0,2
ÑUKANCHIK URKU	5.461,6	5,3
ÑURUKTA	5.578,6	5,5
TURUJTA	2.921,2	2,9
UBACIC	445,9	0,4
UCCOPEM	9.552,1	9,3
UCICAB	2.371,1	2,3
UCICAQ	3.409,4	3,3
UNCISPAL	2.801,3	2,7
UNOCC	3.236,6	3,2
UNOCIGS	3.793,4	3,7
UNOCIGS / UNCISPAL	2.464,9	2,4
UNOPAC	4.919,9	4,8
INDEPENDIENTE	22.559,4	22,1
<b>TOTAL</b>	<b>102.270,1</b>	<b>100,0</b>

El Pueblo  
Kayambi se  
encuentra en  
3 provincias  
6 cantones  
24 parroquias

PROVINCIA	CANTÓN	PARROQUIA
Pichincha	Cayambe	Ascázubi
		Cangahua
		Cayambe
		Olmedo (Pesillo)
		Otón
		Santa Rosa de Cuzubamba
	Pedro Moncayo	La Esperanza
		Malchinguí
		Tabacundo
		Tocachi
		Tupigachi
	Quito	Atahualpa (Habraspamba)
		Calderón (Carapungo)
		El Quinche
		Guayllabamba
		Puéllaro
		San Antonio
	Imbabura	Ibarra
Otavalo		Eugenio Espejo (Calpaqui)
		González Suárez
		Otavalo
		San Pablo
		San Rafael
Napo	El Chaco	Oyacachi



# CONFEDERACIÓN DEL PUEBLO KAYAMBI

## ECOSISTEMAS NATURALES REMANENTES EN EL TERRITORIO DEL PUEBLO KAYAMBI

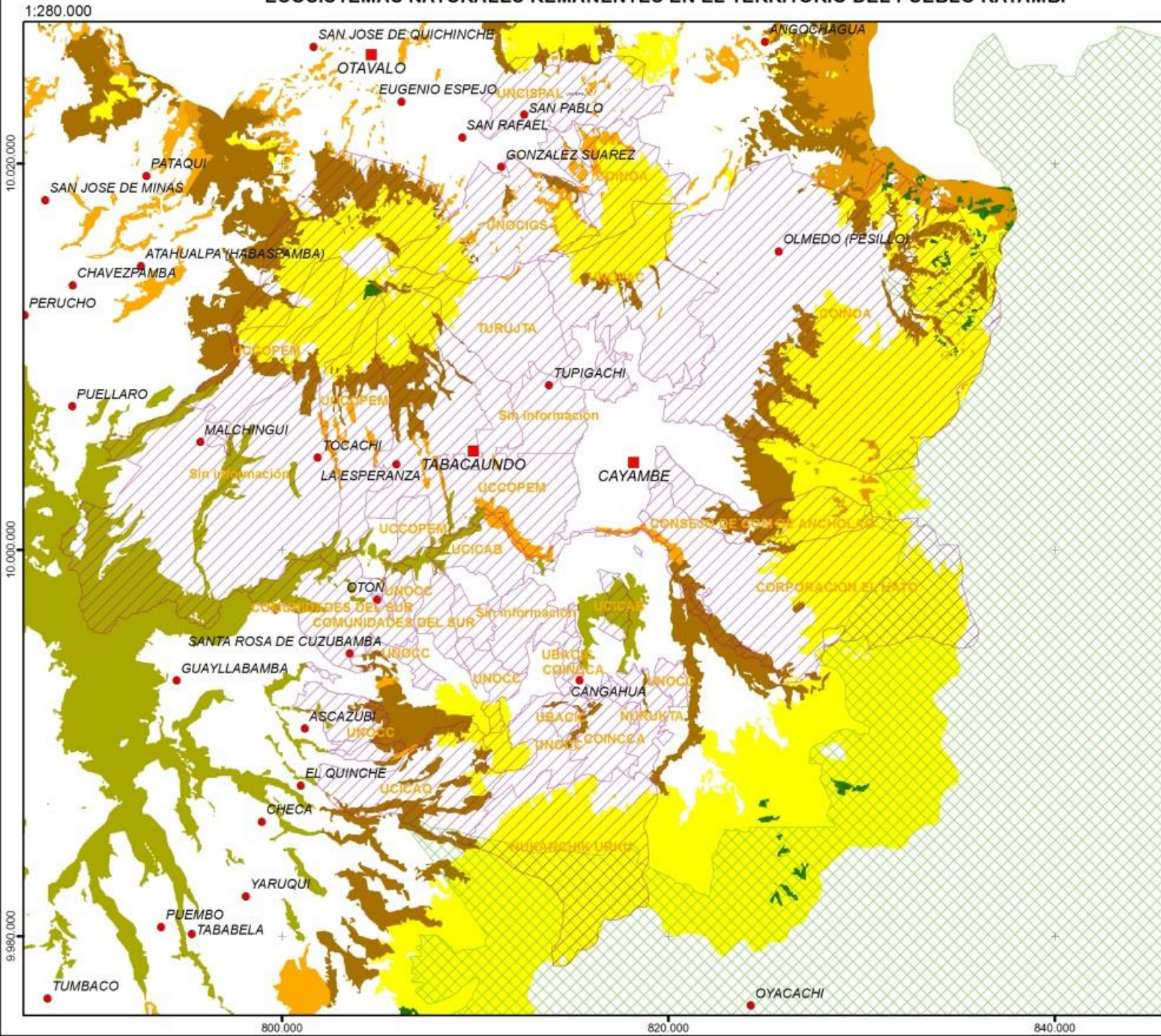

- Capital provincial
  - Cabecera cantonal
  - Cabecera parroquial
  - ▨ Territorio Pueblo Kayambi
  - ▤ Parque Nacional Cayambe Coca
- Ecosistemas**
- Bosque de montano
  - Bosque de montano y veg. arbustiva de valle
  - Bosque de páramo
  - Vegetación arbustiva
  - Vegetación arbustiva de páramo
  - Páramo



Fuentes:

- Instituto Geográfico Militar (IGM), 2012, Base Nacional escala 1: 50.000.
- MAE, Ecosistemas del Ecuador continental, 2012.
- Confederación del Pueblo Kayambi - IEDECA, 2012, Territorio del Pueblo Kayambi, escala 1:50.000.

Elaborado por: Confederación del Pueblo Kayambi,  
Paola Maldonado Tobar.  
Cayambe, Diciembre 2015.



CONFEDERACION DEL PUEBLO KAYAMBI  
 USO DE LA TIERRA EN EL TERRITORIO DEL PUEBLO KAYAMBI



1:280.000

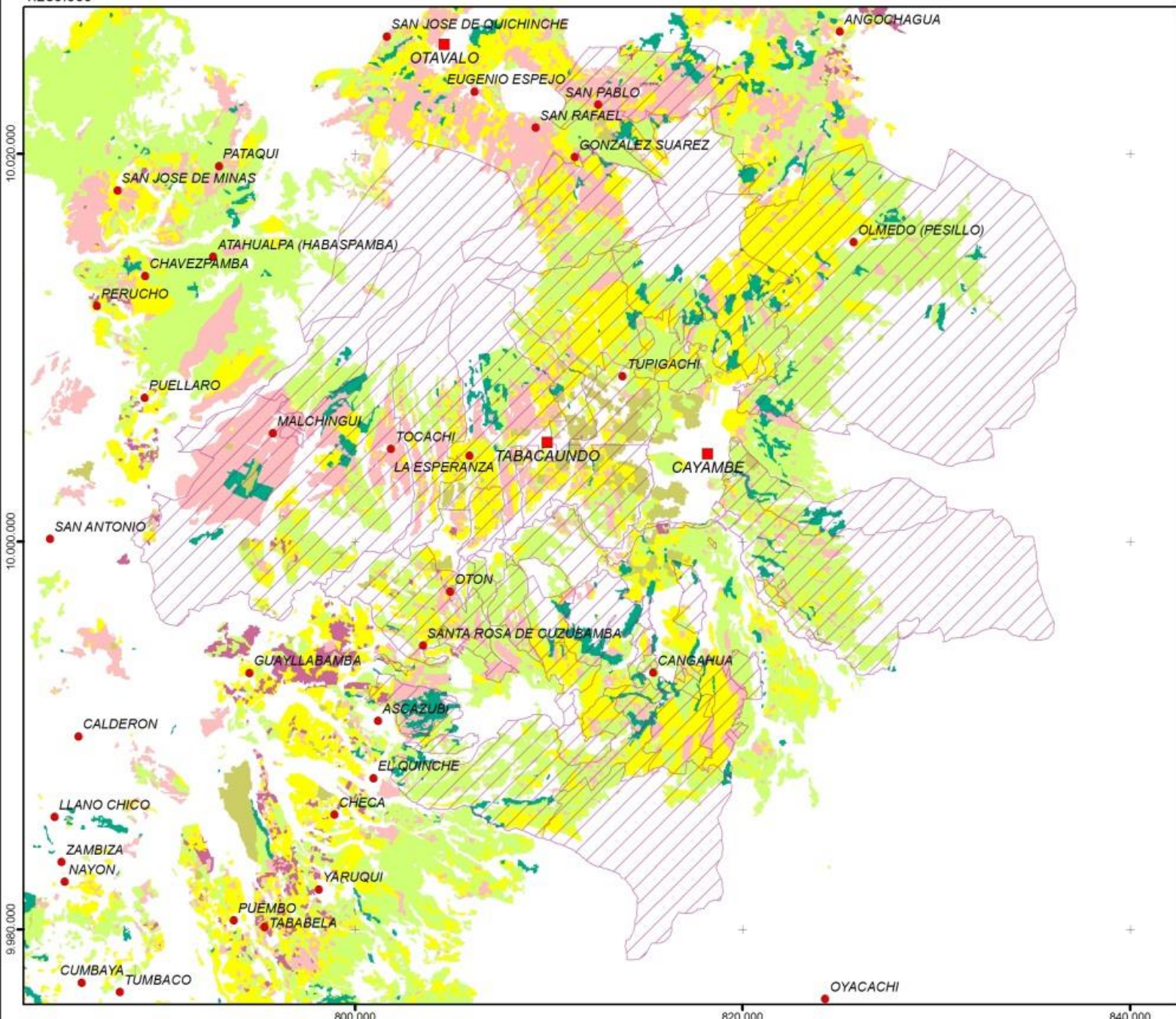

- Capital provincial
- Cabecera cantonal
- Cabecera parroquial
- ▨ Territorio Pueblo Kayambi
- Uso de la tierra (2014)**
- Cultivo anual
- Cultivo permanente
- Cultivo semi-permanente
- Mosaico agropecuario
- Otras tierras agrícolas
- Pastizal
- Plantación forestal
- Infraestructura



Fuentes:  
 - Instituto Geográfico Militar (IGM), 2012, Base Nacional escala 1: 50.000.  
 - MAGAP, Mapa de Cobertura y Uso de la Tierra, 2014.  
 - Confederación del Pueblo Kayambi - IEDECA, 2012, Territorio del Pueblo Kayambi, escala 1:50.000.

Elaborado por: Confederación del Pueblo Kayambi,  
 Paola Maldonado Tobar.  
 Cayambe, Diciembre 2015.



# El mapa va de la mano con el proceso de diagnóstico y seguimiento a los bienes comunitarios de las organizaciones del Pueblo Kayambi

- Encuesta a cada comunidad, organización, asociación, comité y barrio.
- Llenadas por los cabildos.
- Procesamiento y síntesis.
- Georreferenciación de los bienes comunitarios, en coordinación con el Municipio.
- Contrastación de la información levantada con los catastros municipales.
- Los catastros no reflejan la propiedad comunitaria o colectiva, la incluyen en la propiedad privada.

DIAGNÓSTICO Y SEGUIMIENTO A TIERRAS COMUNITARIAS CANTÓN CAYAMBE			
FICHA PARA DETERMINAR LA SITUACIÓN DE TIERRAS COMUNALES EN EL TERRITORIO DEL			
<b>Introducción:</b> La presente ficha es parte de las tierras comunales, predios y otras áreas con construir un proceso de for diferentes actores involucr coordinación entre el Gobi Municipio de Cayambe y el			
1. Aplicación de una Pueblo Kayambi. 2. Proponer una mat Cayambe.			
<b>1. Datos Generales:</b>			
<b>1.1 Datos de la organiz:</b>			
Nombre de la organización de segundo grado			
Nombre del Presidente de la organización			
Correo electrónico			
<b>1.2 Datos de la comuni</b>			
Nombre			
Ubicación geográfica:		Parr	
Nombre del presidente de la comunidad			
Correo electrónico de la			
<b>2. Información sobre casas comunales, terrenos, páramos y otros espacios comunales</b>			
<b>2.1 Cerramientos de casas comunales y/o terrenos comunales</b>			
Cerramiento parcial y con mantenimiento (cualquier tipo de cerramiento: bloque, ladrillo, adobe, cerca viva, alambre, malla)	Tiene	SI	
		NO	
	Metros lineales		
Cerramiento completo y con mantenimiento (cualquier tipo de cerramiento: bloque, ladrillo, adobe, cerca viva, alambre, malla)	Tiene	SI	
		NO	
	Metros lineales		
<b>2.2 Casa Comunal</b>			
¿La comunidad tiene casa comunal?	SI		
	NO		
¿Cuántos metros cuadrados de espacio ocupa la casa comunal?			m2
¿Hay una parte de construcción?	SI		
	NO		
¿Cuántos m2 de construcción tiene?			m2
¿Cuántos m2 está por construir?			m2
¿Tiene escritura?	SI		
	NO		
Si tiene escrituras. ¿Está registrada?		SI	
		NO	
Si tiene escritura ¿Legalizó con proceso propio?		SI	
		NO	
¿Paga impuestos?	SI		
	NO		
Si paga impuestos:			
¿Cuál fue el último año que pago?			
¿Cuál fue el valor que pago?			\$
Si no paga impuestos:			
¿Cuántos años no ha pagado?			
¿Cuál es el valor adeudado?			\$
<b>Observaciones:</b>			
<b>2.3 Terrenos Comunales</b>			
¿La comunidad tiene terreno comunal?	SI		
	NO		
¿Cuántos metros cuadrados / hectáreas tiene en total?			
¿Cuántos metros cuadrados / hectáreas sin cultivos tiene?			
¿Cuántos metros cuadrados / hectáreas			

56 mil hectáreas de páramo. Alrededor de 33 mil hectáreas están bajo manejo comunitario e intercomunitario de páramos.

ORGANIZACIONES DE SEGUNDO GRADO	Total de organizaciones con páramos	Total de Superficie en páramos (Ha)	Tienen escritura	Legalizado con proceso propio
COINOA	9	10.677,50	5	1
UNOPAC	7	5.628,00	6	2
ÑURUKTA	5	4.714,00	3	2
Comité de Páramos Ñucanchik Urko	1	4.380,00	1	
COINCCA	4	2.360,00	2	
UNCISPAL	3	1.475,00	4	3
UNOCIGS	6	910,0	5	2
UCICAQ	3	740,0	2	2
Comunidades independientes	5	637,4	4	2
UCCOPEM	3	450,0	6	
TURUJTA	4	360,0	3	1
UNOCC	3	285,0	3	1
Corporación El Hato	7	200,0	5	
Comunidades del Sur	2	75,0	5	1
UCCIBT	1	50,0		
UCICAB				
Consejo de Comunidades de Ancholag				
<b>Total general</b>	<b>63</b>	<b>32.941,90</b>	<b>54</b>	<b>17</b>
<b>Fuente: Base de datos Confederación del Pueblo Kayambi, 2015.</b>				



ORGANIZACIÓN DE SEGUNDO GRADO	Comunidad / Comuna	Asociación	Comité	Barrio	Total general
Tipo de organización de base					
COINCCA	5	1	1		7
COINOA	8		2		10
Consejo de Comunidades Ancholag	1	1	2		4
Corporación El Hato	4	1	4		9
ÑURUKTA	5				5
TURUJTA	7				7
UCCIBT	2				2
UCCOPEM	15				15
UCICAB	6	1	1		8
UCICAQ	2	2			4
UNCISPAL	5				5
UNOCC	3	5			8
UNOCIGS	6	2			8
UNOPAC	5	1	6		12
Comité de Páramos Ñucanchik Urko			1		1
Comunidades del Sur	7	1	4	1	13
Organizaciones independientes	6	3		2	11
Total general	87	18	21	3	129
Porcentaje	67,4	14,0	16,3	2,3	100,0

En términos organizativos, el 67% se reconocen como comunidades.

ORGANIZACIÓN DE SEGUNDO GRADO	Canchas	Tanques de Agua	Reservorio	Capilla / Iglesia	Centro de Capacitac	Cement	Centro de Salud	Sitio Sagrado
COINCCA	5	3	6			3	1	1
COINOA	9	9	8	6	3	4	4	4
Consejo de Comunidades de Ancholag	2	2	1	2	1			
Corporación El Hato	1	1	8	3	5	2		
ÑURUKTA	4	3	4		2	1	2	1
TURUJTA	4	3	1	1	2		2	
UCCIBT	1	1						1
UCCOPEM	7	8	3	3	1	1		1
UCICAB	5	7	8	5	2	3	2	2
UCICAQ	3	2	2					1
UNCISPAL	4	5	2	2		1	1	3
UNOCC	6	6	5	1				1
UNOCIGS	8	6		3	2	2	1	5
UNOPAC	8	9	3	5	5			2
Comité de Páramos Ñucanchik Urku								
Comunidades del Sur	10	10	9	7	2	3	1	1
Comunidades independientes	6	7	6	3	3	2	2	3
<b>Total general</b>	<b>83</b>	<b>82</b>	<b>66</b>	<b>41</b>	<b>28</b>	<b>22</b>	<b>16</b>	<b>26</b>

Fuente: Base de datos Confederación del Pueblo Kayambi, 2015. Paola Maldonado Tobar.